



ESTADO PLURINACIONAL DE BOLIVIA

MINISTERIO DE DESARROLLO RURAL Y TIERRAS

# XVII EXPOFERIA NACIONAL de Camélidos Chuquisaca 2022

## MEMORIA DE DISTINCIÓN HONORÍFICA





## FICHA TECNICA DE CAMÉLIDOS XII EXPO-FERIA NACIONAL DE CAMÉLIDOS, CHUQUISACA 2022

MINISTERIO DE DESARROLLO RURAL Y TIERRAS

VICEMINISTERIO DE DESARROLLO AGROPECUARIO

PROGRAMA DE FORTALECIMIENTO INTEGRAL DEL COMPLEJO DE  
CAMÉLIDOS EN EL ALTIPLANO

Roberto Bonifacio Montaña  
COORDINADOR NACIONAL DE PRO-CAMÉLIDOS

Teófilo Arroste Choque  
PRESIDENTE DEL COMITÉ ORGANIZADOR DE LA XII EXPOFERIA NACIONAL DE CAMELIDOS  
CHUQUISACA 2022

### EDICIÓN:

- Zulma Clara Roque Choque
- Rene Jhonny Cusi Ajata
- Rodrigo Antonio Velásquez Paucara
- Ing. Eliseo R. Apaza Sánchez  
PRESIDENTE ADEPCA LA PAZ

### REVISIÓN:

- Ing. José Luis Quispe Huanca  
RESPONSABLE NACIONAL EN PROCESO DE TRANSFORMACIÓN COMERCIALIZACIÓN PRO-CAMÉLIDOS
- Lic. Heidy Orellana Villarroel  
COMUNICACIÓN Y SISTEMATIZACIÓN PRO-CAMÉLIDOS







## XII EXPO-FERIA NACIONAL DE CAMÉLIDOS, CHUQUISACA 2022

# PRESENTACIÓN

Con el objetivo de promover y fortalecer la producción de la ganadería camélida en Bolivia y difundir a nivel nacional e internacional, las bondades de los productos, subproductos y derivados de la fibra, carne, piel, así como las experiencias e intercambios de conocimientos se desarrolló la **XII Expoferia Nacional de Camélidos 2022**, en el departamento de Chuquisaca.

En un esfuerzo conjunto entre el Programa de Fortalecimiento Integral del Complejo Camélidos en el Altiplano PRO-CAMÉLIDOS, entidad dependiente del Ministerio de Desarrollo Rural y Tierras, la Asociación Nacional de Productores de Camélidos ANAPCA Qollasuyo Bolivia, junto a sus instancias departamentales de La Paz, Oruro, Potosí, Cochabamba, Chuquisaca y Tarija, el Gobierno autónomo municipal de Chuquisaca, las Universidades, gobiernos municipales de los sectores rurales, instituciones públicas y privadas y productores vinculados a la producción y transformación del complejo de camélidos en Bolivia, se generaron espacios de interacción entre productores y transformadores de ganado camélido doméstico, presentando a sus mejores ejemplares de diferentes razas de llamas y alpacas.

En el presente documento se pone en consideración la síntesis de los ejemplares ganadores del certamen **"XII EXPOFERIA NACIONAL DE CAMÉLIDOS, CHUQUISACA 2022"**, en llamas *Q'ara* y *T'amphullis*, así como en alpacas *Huacaya* y *Suri*, que destacaron su potencial genético como camélidos sudamericanos domésticos de Bolivia. Otorgando a los propietarios productores las respectivas distinciones, a través de la entrega de escarapelas de color **rojo, amarillo y verde**, por orden de puntaje obtenido, siendo el máximo galardón las escarapelas de color rojo.





# FICHA TÉCNICA DE CAMÉLIDOS

## REGISTRO INDIVIDUAL

Ganadores  
de escarapelas  
llamas (Q'aras)





# FICHA TÉCNICA DE CAMÉLIDOS

## REGISTRO INDIVIDUAL

### REGISTRO INDIVIDUAL

#### DATOS GENERALES

DISTINCIÓN HONORIFICA:

DEPARTAMENTO:

ESPECIE:

TIPO/RAZA:

SEXO:

COLOR:

CATEGORÍA DE EDAD:

Nº DE REGISTRO:

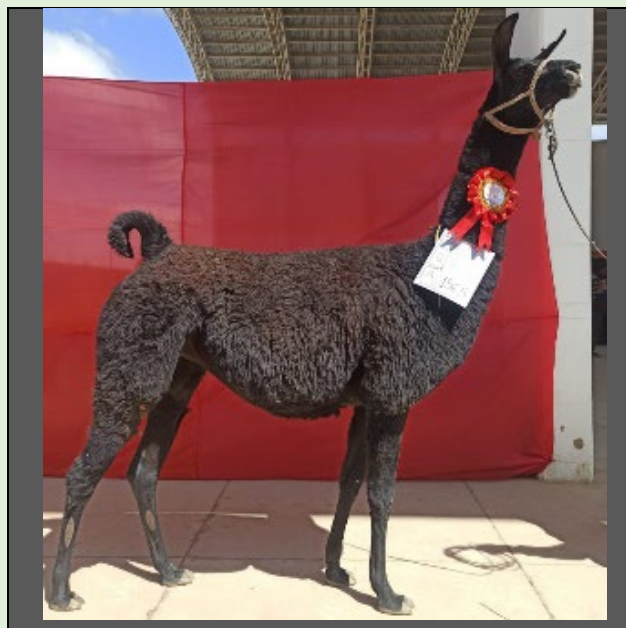

#### MEDIDAS ZOOMÉTRICAS

PESO VIVO (kg)

ALTURA A LA CRUZ (cm)

LONG. DE CUERPO (cm)

PERIMETRO TORÁCICO (cm)

#### PRODUCTOR

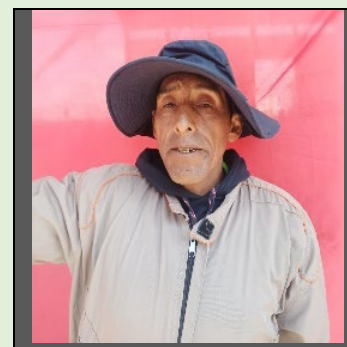

PROPIETARIO:

#### MEDIDAS DE LA FIBRA

LONG. MECHA (cm)

# FICHA TÉCNICA DE CAMÉLIDOS

## REGISTRO INDIVIDUAL

### REGISTRO INDIVIDUAL

#### DATOS GENERALES

DISTINCIÓN HONORÍFICA:

DEPARTAMENTO:

ESPECIE:

TIPO/RAZA:

SEXO:

COLOR:

CATEGORÍA DE EDAD:

Nº DE REGISTRO:

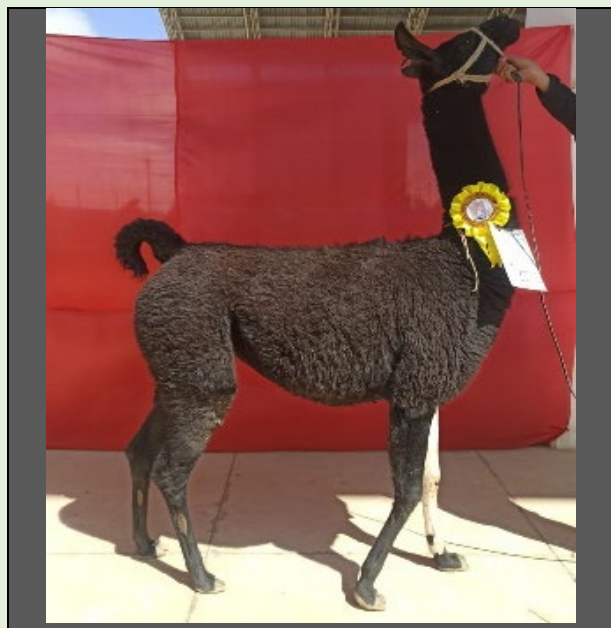

#### MEDIDAS ZOOMÉTRICAS

PRODUCTOR

PESO VIVO (kg)

ALTURA A LA CRUZ (cm)

LONG. DE CUERPO (cm)

PERIMETRO TORÁCICO (cm)

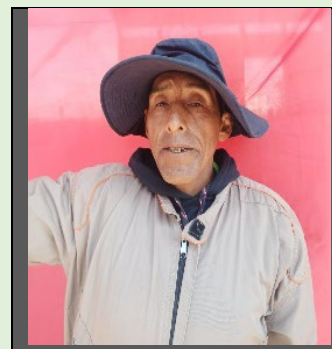

PROPIETARIO:

#### MEDIDAS DE LA FIBRA

LONG. MECHA (cm)

# FICHA TÉCNICA DE CAMÉLIDOS

## REGISTRO INDIVIDUAL

### REGISTRO INDIVIDUAL

#### DATOS GENERALES

DISTINCIÓN HONORÍFICA:

DEPARTAMENTO:

ESPECIE:

TIPO/RAZA:

SEXO:

COLOR:

CATEGORÍA DE EDAD:

Nº DE REGISTRO:

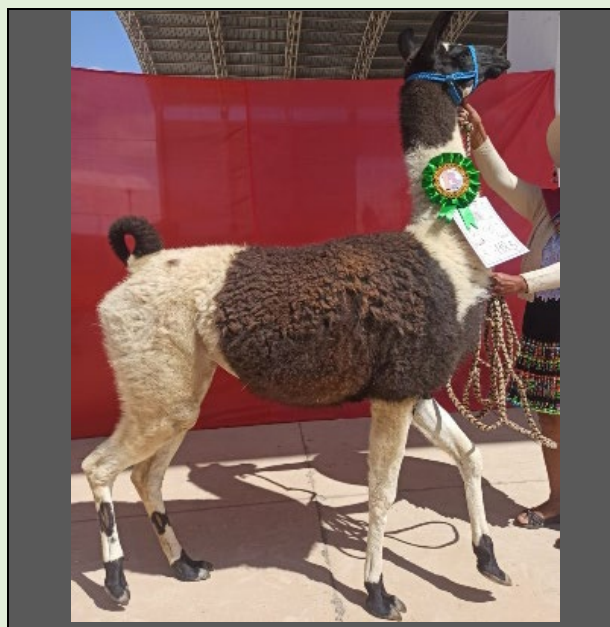

#### MEDIDAS ZOOMÉTRICAS

PESO VIVO (kg)

ALTURA A LA CRUZ (cm)

LONG. DE CUERPO (cm)

PERIMETRO TORÁCICO (cm)

#### PRODUCTOR



PROPIETARIO:

#### MEDIDAS DE LA FIBRA

LONG. MECHA (cm)



# FICHA TÉCNICA DE CAMÉLIDOS

## REGISTRO INDIVIDUAL

### REGISTRO INDIVIDUAL

#### DATOS GENERALES

DISTINCIÓN HONORÍFICA: ESCARAPELA AZUL

DEPARTAMENTO: LA PAZ

ESPECIE: LLAMA

TIPO/RAZA: Q'ARA

SEXO: HEMBRA

COLOR: T'AXLLU

CATEGORÍA DE EDAD: A

Nº DE REGISTRO: 118



#### MEDIDAS ZOOMÉTRICAS

PESO VIVO (kg): 116,5

ALTURA A LA CRUZ (cm): 113

LONG. DE CUERPO (cm): 101

PERIMETRO TORÁCICO (cm): 118

#### PRODUCTOR

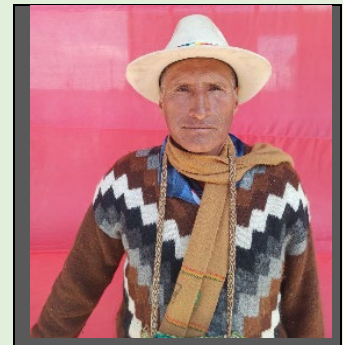

PROPIETARIO:

MACARIO CHACOLLA

#### MEDIDAS DE LA FIBRA

LONG. MECHA (cm): 6

# FICHA TÉCNICA DE CAMÉLIDOS

## REGISTRO INDIVIDUAL

### REGISTRO INDIVIDUAL

#### DATOS GENERALES

DISTINCIÓN HONORÍFICA:

DEPARTAMENTO:

ESPECIE:

TIPO/RAZA:

SEXO:

COLOR:

CATEGORÍA DE EDAD:

Nº DE REGISTRO:



#### MEDIDAS ZOOMÉTRICAS

PESO VIVO (kg)

ALTURA A LA CRUZ (cm)

LONG. DE CUERPO (cm)

PERIMETRO TORÁCICO (cm)

#### PRODUCTOR

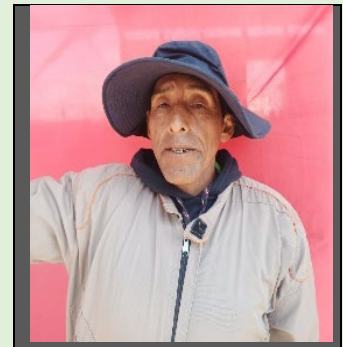

PROPIETARIO:

#### MEDIDAS DE LA FIBRA

LONG. MECHA (cm)

# FICHA TÉCNICA DE CAMÉLIDOS

## REGISTRO INDIVIDUAL

### REGISTRO INDIVIDUAL

#### DATOS GENERALES

**DISTINCÓN HONORÍFICA:** ESCARAPELA AMARILLO

**DEPARTAMENTO:** LA PAZ

**ESPECIE:** LLAMA

**TIPO/RAZA:** Q'ARA

**SEXO:** HEMBRA

**COLOR:** WANKALLI

**CATEGORÍA DE EDAD:** B

**Nº DE REGISTRO:** 122

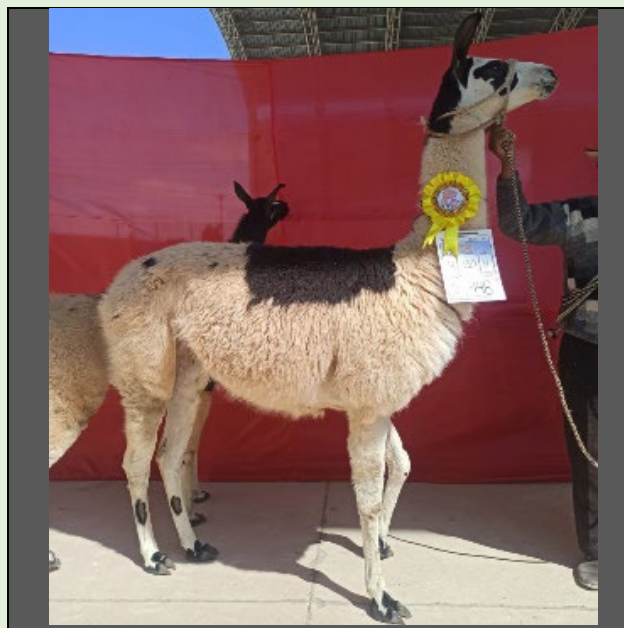

#### MEDIDAS ZOMÉTRICAS

**PESO VIVO (kg)** 148

**ALTURA A LA CRUZ (cm)** 116

**LONG. DE CUERPO (cm)** 110

**PERIMETRO TORÁCICO (cm)** 126

#### PRODUCTOR



PROPIETARIO:

GERMAN CHOQUE

#### MEDIDAS DE LA FIBRA

**LONG. MECHA (cm)** 5



# FICHA TÉCNICA DE CAMÉLIDOS

## REGISTRO INDIVIDUAL

### REGISTRO INDIVIDUAL

#### DATOS GENERALES

DISTINCIÓN HONORÍFICA: ESCARAPELA VERDE

DEPARTAMENTO: ORURO

ESPECIE: LLAMA

TIPO/RAZA: Q'ARA

SEXO: HEMBRA

COLOR: T'AXLLU

CATEGORÍA DE EDAD: B

Nº DE REGISTRO: 83

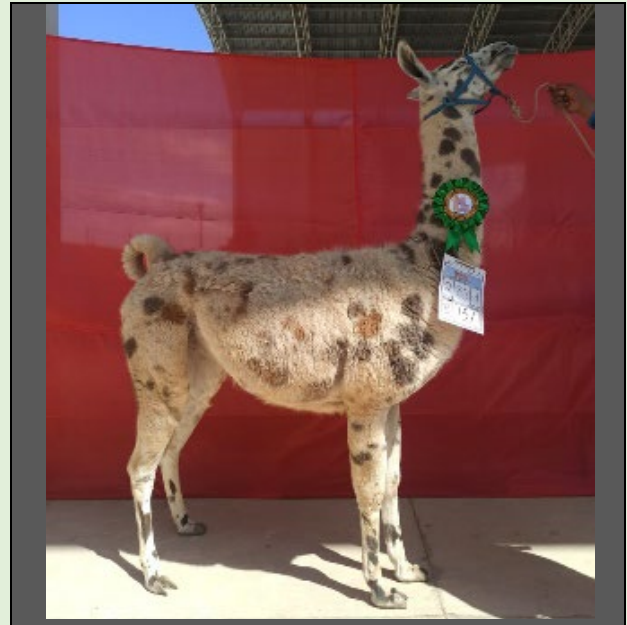

#### MEDIDAS ZOOMÉTRICAS

PESO VIVO (kg) 151

ALTURA A LA CRUZ (cm) 117

LONG. DE CUERPO (cm) 117

PERIMETRO TORÁCICO (cm) 138

#### PRODUCTOR

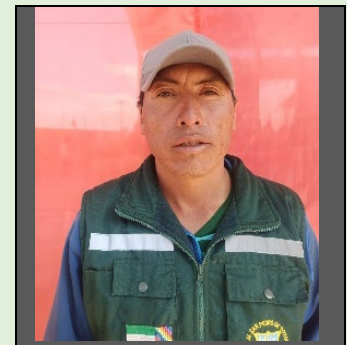

PROPIETARIO:

RAUL BUSTILLOS

#### MEDIDAS DE LA FIBRA

LONG. MECHA (cm) 4

# FICHA TÉCNICA DE CAMÉLIDOS

## REGISTRO INDIVIDUAL

### REGISTRO INDIVIDUAL

#### DATOS GENERALES

**DISTINCIÓN HONORÍFICA:**

**DEPARTAMENTO:**

**ESPECIE:**

**TIPO/RAZA:**

**SEXO:**

**COLOR:**

**CATEGORÍA DE EDAD:**

**Nº DE REGISTRO:**

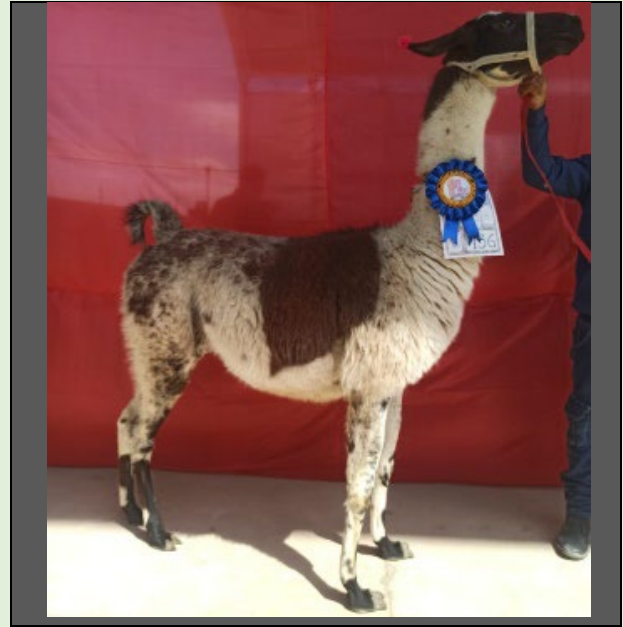

#### MEDIDAS ZOOMÉTRICAS

**PESO VIVO (kg)**

**ALTURA A LA CRUZ (cm)**

**LONG. DE CUERPO (cm)**

**PERIMETRO TORÁCICO (cm)**

#### PRODUCTOR



PROPIETARIO:

#### MEDIDAS DE LA FIBRA

**LONG. MECHA (cm)**

# FICHA TÉCNICA DE CAMÉLIDOS

## REGISTRO INDIVIDUAL

### REGISTRO INDIVIDUAL

#### DATOS GENERALES

**DISTINCIÓN HONORÍFICA:** ESCARAPELA ROJO

**DEPARTAMENTO:** ORURO

**ESPECIE:** LLAMA

**TIPO/RAZA:** Q'ARA

**SEXO:** HEMBRA

**COLOR:** CHIWANA

**CATEGORÍA DE EDAD:** C

**Nº DE REGISTRO:** 84

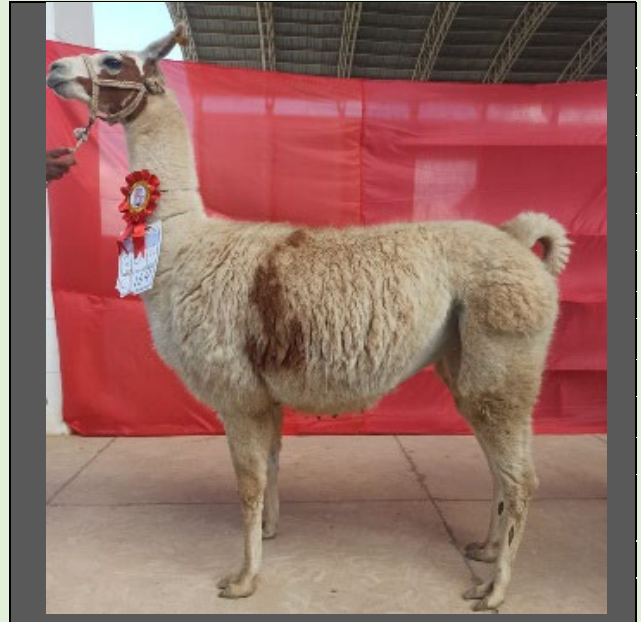

#### MEDIDAS ZOOMÉTRICAS

**PESO VIVO (kg)** 164

**ALTURA A LA CRUZ (cm)** 121

**LONG. DE CUERPO (cm)** 122

**PERIMETRO TORÁCICO (cm)** 139

#### PRODUCTOR



PROPIETARIO:

ELIZARDO BERRIOS

#### MEDIDAS DE LA FIBRA

**LONG. MECHA (cm)** 6



# FICHA TÉCNICA DE CAMÉLIDOS

## REGISTRO INDIVIDUAL

### REGISTRO INDIVIDUAL

#### DATOS GENERALES

**DISTINCIÓN HONORÍFICA:** ESCARAPELA AMARILLO

**DEPARTAMENTO:** POTOSI

**ESPECIE:** LLAMA

**TIPO/RAZA:** Q'ARA

**SEXO:** HEMBRA

**COLOR:** ALQA

**CATEGORÍA DE EDAD:** C

**Nº DE REGISTRO:** 156

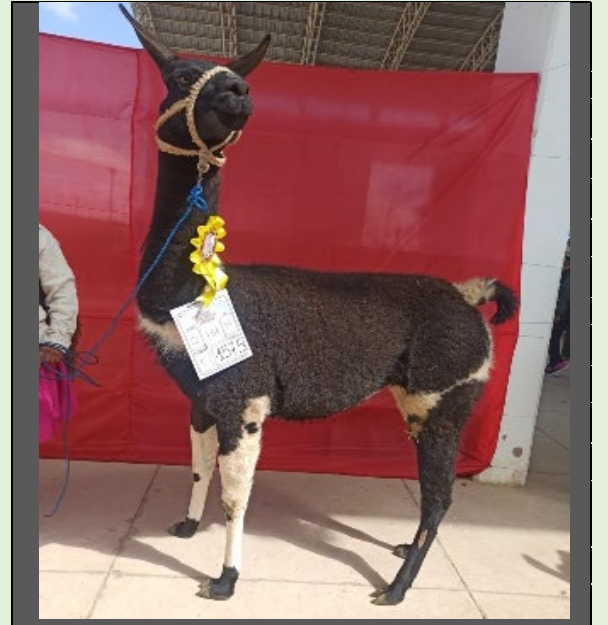

#### MEDIDAS ZOOMÉTRICAS

**PESO VIVO (kg)** 157,5

**ALTURA A LA CRUZ (cm)** 114

**LONG. DE CUERPO (cm)** 108

**PERIMETRO TORÁCICO (cm)** 130

#### PRODUCTOR



SONIA MAMANI

PROPIETARIO:

#### MEDIDAS DE LA FIBRA

**LONG. MECHA (cm)** 4

# FICHA TÉCNICA DE CAMÉLIDOS

## REGISTRO INDIVIDUAL

### REGISTRO INDIVIDUAL

#### DATOS GENERALES

DISTINCIÓN HONORÍFICA:

DEPARTAMENTO:

ESPECIE:

TIPO/RAZA:

SEXO:

COLOR:

CATEGORÍA DE EDAD:

Nº DE REGISTRO:



#### MEDIDAS ZOMÉTRICAS

PESO VIVO (kg)

ALTURA A LA CRUZ (cm)

LONG. DE CUERPO (cm)

PERIMETRO TORÁCICO (cm)

#### PRODUCTOR



PROPIETARIO:

VANEZA ACHA

#### MEDIDAS DE LA FIBRA

LONG. MECHA (cm)

# FICHA TÉCNICA DE CAMÉLIDOS

## REGISTRO INDIVIDUAL

### REGISTRO INDIVIDUAL

#### DATOS GENERALES

**DISTINCIÓN HONORÍFICA:** ESCARAPELA AZUL

**DEPARTAMENTO:** POTOSI

**ESPECIE:** LLAMA

**TIPO/RAZA:** Q'ARA

**SEXO:** HEMBRA

**COLOR:** WANKALLI

**CATEGORÍA DE EDAD:** C

**Nº DE REGISTRO:** 150

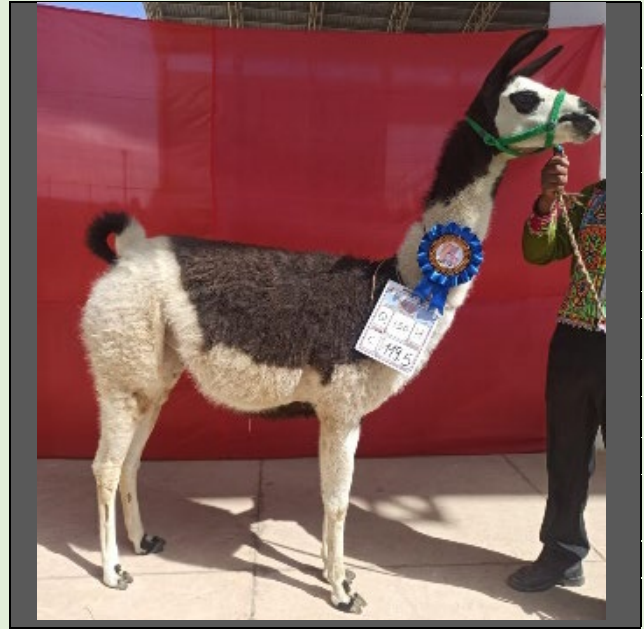

#### MEDIDAS ZOMÉTRICAS

**PESO VIVO (kg)** 119,5

**ALTURA A LA CRUZ (cm)** 110

**LONG. DE CUERPO (cm)** 105

**PERIMETRO TORÁCICO (cm)** 120

#### PRODUCTOR



PROPIETARIO:

MARIO COPALI

#### MEDIDAS DE LA FIBRA

**LONG. MECHA (cm)** 4



# FICHA TÉCNICA DE CAMÉLIDOS

## REGISTRO INDIVIDUAL

### REGISTRO INDIVIDUAL

#### DATOS GENERALES

**DISTINCIÓN HONORÍFICA:** ESCARAPELA ROJO

**DEPARTAMENTO:** URURO

**ESPECIE:** LLAMA

**TIPO/RAZA:** Q'ARA

**SEXO:** HEMBRA

**COLOR:** KUNDURI

**CATEGORÍA DE EDAD:** D

**Nº DE REGISTRO:** 90



#### MEDIDAS ZOMÉTRICAS

**PESO VIVO (kg)** 217

**ALTURA A LA CRUZ (cm)** 121

**LONG. DE CUERPO (cm)** 130

**PERIMETRO TORÁCICO (cm)** 146

#### PRODUCTOR

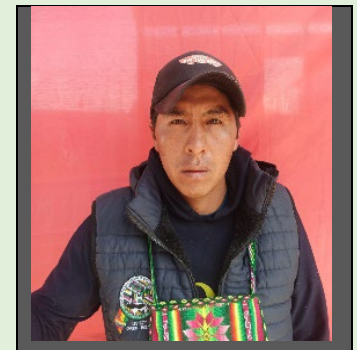

SADAM SANCHEZ

PROPIETARIO:

#### MEDIDAS DE LA FIBRA

**LONG. MECHA (cm)** 6

# FICHA TÉCNICA DE CAMÉLIDOS

## REGISTRO INDIVIDUAL

### DATOS GENERALES

**DISTINCIÓN HONORÍFICA:** ESCARAPELA AMARILLO

**DEPARTAMENTO:** URURO

**ESPECIE:** LLAMA

**TIPO/RAZA:** Q'ARA

**SEXO:** HEMBRA

**COLOR:** ALQA

**CATEGORÍA DE EDAD:** D

**Nº DE REGISTRO:** 85



### MEDIDAS ZOOMÉTRICAS

**PESO VIVO (kg)** 217

**ALTURA A LA CRUZ (cm)** 119

**LONG. DE CUERPO (cm)** 125

**PERIMETRO TORÁCICO (cm)** 144

### PRODUCTOR

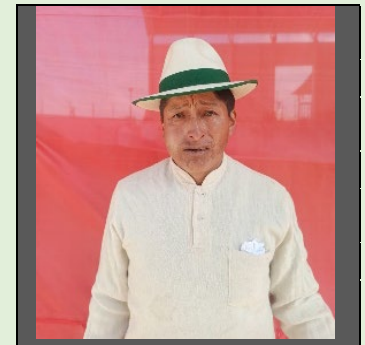

PROPIETARIO:

ELIZARDO BERRIOS

### MEDIDAS DE LA FIBRA

**LONG. MECHA (cm)** 4

# FICHA TÉCNICA DE CAMÉLIDOS

## REGISTRO INDIVIDUAL

### REGISTRO INDIVIDUAL

#### DATOS GENERALES

**DISTINCIÓN HONORÍFICA:** ESCARAPELA AZUL

**DEPARTAMENTO:** POTOSI

**ESPECIE:** LLAMA

**TIPO/RAZA:** Q'ARA

**SEXO:** HEMBRA

**COLOR:** KUNDURI

**CATEGORÍA DE EDAD:** D

**Nº DE REGISTRO:** 158



#### MEDIDAS ZOOMÉTRICAS

**PESO VIVO (kg)** 151,5

**ALTURA A LA CRUZ (cm)** 114

**LONG. DE CUERPO (cm)** 113

**PERIMETRO TORÁCICO (cm)** 127

#### PRODUCTOR



PROPIETARIO:

HUMBERTO COLQUE

#### MEDIDAS DE LA FIBRA

**LONG. MECHA (cm)** 5



# FICHA TÉCNICA DE CAMÉLIDOS

## REGISTRO INDIVIDUAL

### REGISTRO INDIVIDUAL

#### DATOS GENERALES

DISTINCIÓN  
HONORÍFICA: ESCARAPELA ROJO

DEPARTAMENTO: URURO

ESPECIE: LLAMA

TIPO/RAZA: Q'ARA

SEXO: MACHO

COLOR: CH'UMPI

CATEGORÍA DE  
EDAD: A

Nº DE REGISTRO: 86

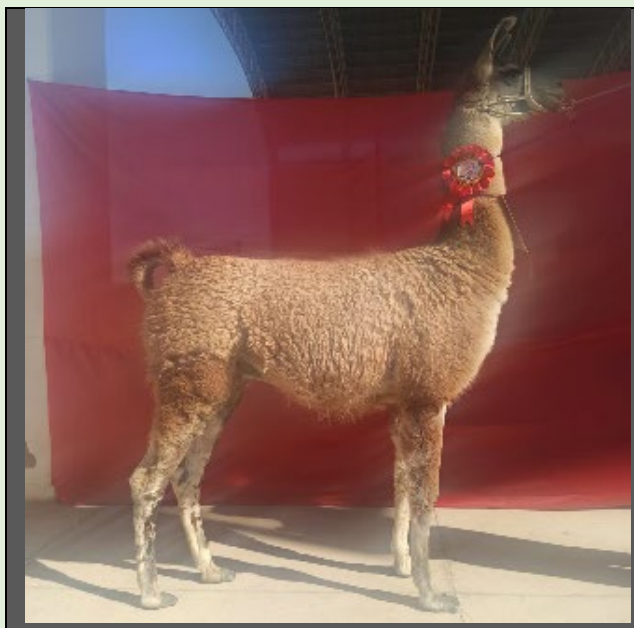

#### MEDIDAS ZOOMÉTRICAS

PESO VIVO (kg) 161

ALTURA A LA CRUZ (cm) 121

LONG. DE CUERPO (cm) 113

PERIMETRO TORÁCICO  
(cm) 137

#### PRODUCTOR



PROPIETARIO:

OSCAR FLORES

#### MEDIDAS DE LA FIBRA

LONG. MECHA (cm) 5

# FICHA TÉCNICA DE CAMÉLIDOS

## REGISTRO INDIVIDUAL

### REGISTRO INDIVIDUAL

#### DATOS GENERALES

**DISTINCIÓN HONORÍFICA:** ESCARAPELA AMARILLO

**DEPARTAMENTO:** ORURO

**ESPECIE:** LLAMA

**TIPO/RAZA:** Q'ARA

**SEXO:** MACHO

**COLOR:** T'AXLLU

**CATEGORÍA DE EDAD:** A

**Nº DE REGISTRO:** 82

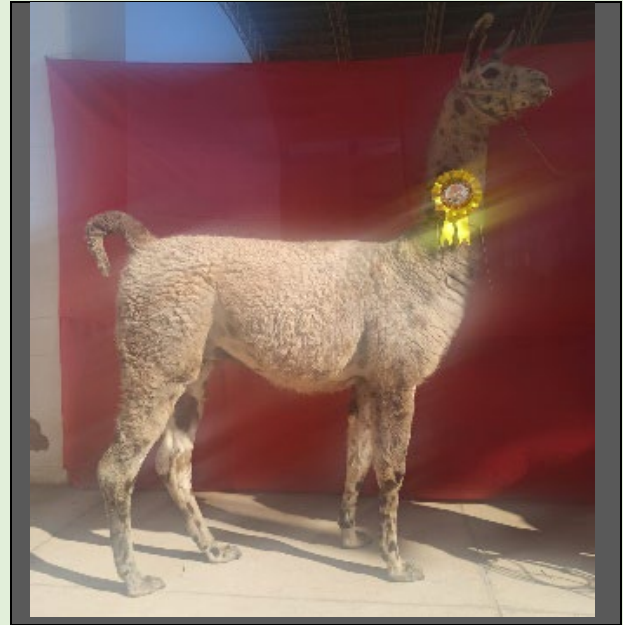

#### MEDIDAS ZOOMÉTRICAS

**PESO VIVO (kg)** 159,5

**ALTURA A LA CRUZ (cm)** 118

**LONG. DE CUERPO (cm)** 119

**PERIMETRO TORÁCICO (cm)** 132

#### PRODUCTOR



PROPIETARIO:

RAUL BUSTILLOS

#### MEDIDAS DE LA FIBRA

**LONG. MECHA (cm)** 4

# FICHA TÉCNICA DE CAMÉLIDOS

## REGISTRO INDIVIDUAL

### REGISTRO INDIVIDUAL

#### DATOS GENERALES

**DISTINCIÓN HONORÍFICA:** ESCARAPELA VERDE

**DEPARTAMENTO:** POTOSI

**ESPECIE:** LLAMA

**TIPO/RAZA:** Q'ARA

**SEXO:** MACHO

**COLOR:** JANQ'U

**CATEGORÍA DE EDAD:** A

**Nº DE REGISTRO:** 157



#### MEDIDAS ZOMÉTRICAS

**PESO VIVO (kg)** 153,5

**ALTURA A LA CRUZ (cm)** 108

**LONG. DE CUERPO (cm)** 105

**PERIMETRO TORÁCICO (cm)** 127

#### PRODUCTOR



PROPIETARIO:

ELIAS CRUZ

#### MEDIDAS DE LA FIBRA

**LONG. MECHA (cm)** 4



# FICHA TÉCNICA DE CAMÉLIDOS

## REGISTRO INDIVIDUAL

### REGISTRO INDIVIDUAL

#### DATOS GENERALES

**DISTINCIÓN HONORÍFICA:**

**DEPARTAMENTO:**

**ESPECIE:**

**TIPO/RAZA:**

**SEXO:**

**COLOR:**

**CATEGORÍA DE EDAD:**

**Nº DE REGISTRO:**



#### MEDIDAS ZOOMÉTRICAS

**PESO VIVO (kg)**

**ALTURA A LA CRUZ (cm)**

**LONG. DE CUERPO (cm)**

**PERIMETRO TORÁCICO (cm)**

#### PRODUCTOR

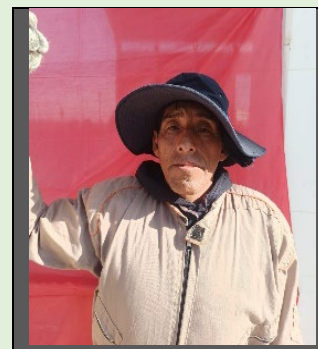

PROPIETARIO:

LIMBERT REYNAGA

#### MEDIDAS DE LA FIBRA

**LONG. MECHA (cm)**

# FICHA TÉCNICA DE CAMÉLIDOS

## REGISTRO INDIVIDUAL

### REGISTRO INDIVIDUAL

#### DATOS GENERALES

DISTINCIÓN HONORÍFICA: ESCARAPELA AMARILLO

DEPARTAMENTO: URURO

ESPECIE: LLAMA

TIPO/RAZA: Q'ARA

SEXO: MACHO

COLOR: JANQ'U

CATEGORÍA DE EDAD: B

Nº DE REGISTRO: 89

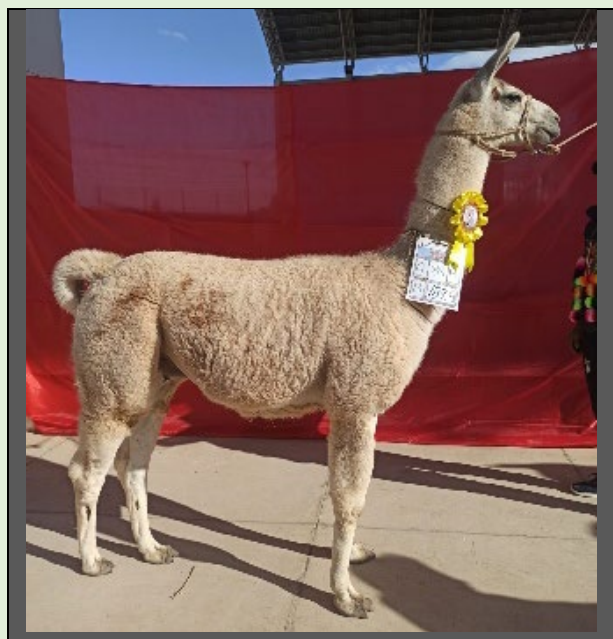

#### MEDIDAS ZOOMÉTRICAS

PESO VIVO (kg) 187,5

ALTURA A LA CRUZ (cm) 122

LONG. DE CUERPO (cm) 117

PERIMETRO TORÁCICO (cm) 135

#### PRODUCTOR

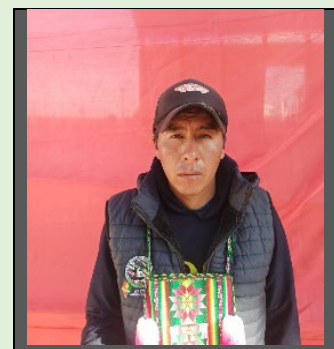

PROPIETARIO:

SADAM SANCHEZ

#### MEDIDAS DE LA FIBRA

LONG. MECHA (cm) 4

# FICHA TÉCNICA DE CAMÉLIDOS

## REGISTRO INDIVIDUAL

### REGISTRO INDIVIDUAL

#### DATOS GENERALES

**DISTINCIÓN HONORÍFICA:**

**DEPARTAMENTO:**

**ESPECIE:**

**TIPO/RAZA:**

**SEXO:**

**COLOR:**

**CATEGORÍA DE EDAD:**

**N° DE REGISTRO:**



#### MEDIDAS ZOOMÉTRICAS

**PESO VIVO (kg)**

**ALTURA A LA CRUZ (cm)**

**LONG. DE CUERPO (cm)**

**PERIMETRO TORÁCICO (cm)**

#### PRODUCTOR

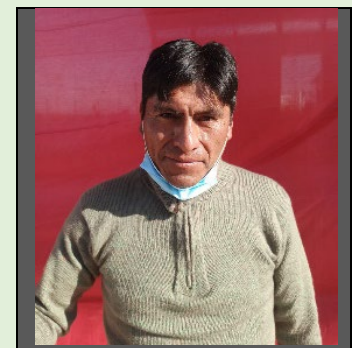

PROPIETARIO:

#### MEDIDAS DE LA FIBRA

**LONG. MECHA (cm)**



# FICHA TÉCNICA DE CAMÉLIDOS

## REGISTRO INDIVIDUAL

### REGISTRO INDIVIDUAL

#### DATOS GENERALES

**DISTINCIÓN HONORÍFICA:**

**DEPARTAMENTO:**

**ESPECIE:**

**TIPO/RAZA:**

**SEXO:**

**COLOR:**

**CATEGORÍA DE EDAD:**

**Nº DE REGISTRO:**



#### MEDIDAS ZOOMÉTRICAS

**PESO VIVO (kg)**

**ALTURA A LA CRUZ (cm)**

**LONG. DE CUERPO (cm)**

**PERIMETRO TORÁCICO (cm)**

#### PRODUCTOR



PROPIETARIO:

#### MEDIDAS DE LA FIBRA

**LONG. MECHA (cm)**

# FICHA TÉCNICA DE CAMÉLIDOS

## REGISTRO INDIVIDUAL

### REGISTRO INDIVIDUAL

#### DATOS GENERALES

**DISTINCIÓN HONORÍFICA:** ESCARAPELA AZUL

**DEPARTAMENTO:** POTOSI

**ESPECIE:** LLAMA

**TIPO/RAZA:** Q'ARA

**SEXO:** MACHO

**COLOR:** T'AXLLU

**CATEGORÍA DE EDAD:** B

**Nº DE REGISTRO:** 147



#### MEDIDAS ZOOMÉTRICAS

**PESO VIVO (kg)** 171

**ALTURA A LA CRUZ (cm)** 114

**LONG. DE CUERPO (cm)** 110

**PERIMETRO TORÁCICO (cm)** 132

#### PRODUCTOR

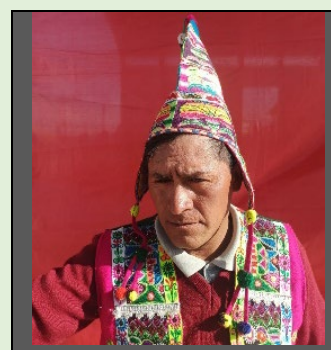

PROPIETARIO:

VIRGILIO CHICHILLANCA

#### MEDIDAS DE LA FIBRA

**LONG. MECHA (cm)** 6

# FICHA TÉCNICA DE CAMÉLIDOS

## REGISTRO INDIVIDUAL

### REGISTRO INDIVIDUAL

#### DATOS GENERALES

**DISTINCIÓN HONORÍFICA:** ESCARAPELA ROJO

**DEPARTAMENTO:** ORURO

**ESPECIE:** LLAMA

**TIPO/RAZA:** Q'ARA

**SEXO:** MACHO

**COLOR:** WANAKU

**CATEGORÍA DE EDAD:** C

**Nº DE REGISTRO:** 87

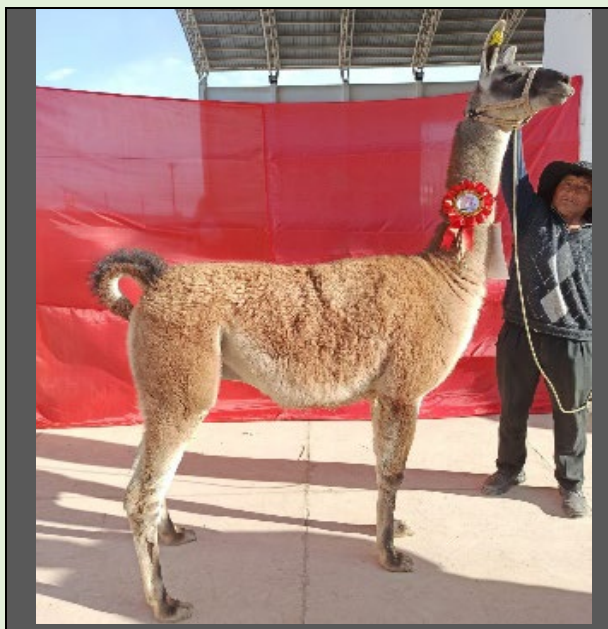

#### MEDIDAS ZOMÉTRICAS

**PESO VIVO (kg)** 192,5

**ALTURA A LA CRUZ (cm)** 120

**LONG. DE CUERPO (cm)** 121

**PERIMETRO TORÁCICO (cm)** 140

#### PRODUCTOR

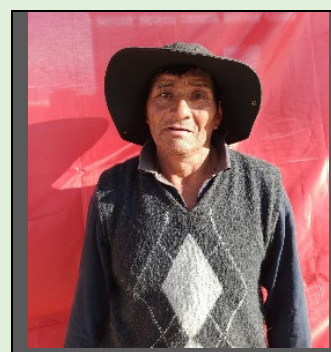

PROPIETARIO:

CLEMENTE FLORES

#### MEDIDAS DE LA FIBRA

**LONG. MECHA (cm)** 4



# FICHA TÉCNICA DE CAMÉLIDOS

## REGISTRO INDIVIDUAL

### REGISTRO INDIVIDUAL

#### DATOS GENERALES

DISTINCIÓN HONORÍFICA:	ESCARAPELA AMARILLO
DEPARTAMENTO:	ORURO
ESPECIE:	LLAMA
TIPO/RAZA:	Q´ARA
SEXO:	MACHO
COLOR:	CH´UMPI
CATEGORÍA DE EDAD:	C
Nº DE REGISTRO:	97



#### MEDIDAS ZOOMÉTRICAS

PESO VIVO (kg)	185
ALTURA A LA CRUZ (cm)	114
LONG. DE CUERPO (cm)	123
PERIMETRO TORÁCICO (cm)	137

#### PRODUCTOR



PROPIETARIO:

ELIAS SANCHES

#### MEDIDAS DE LA FIBRA

LONG. MECHA (cm) 6

# FICHA TÉCNICA DE CAMÉLIDOS

## REGISTRO INDIVIDUAL

### REGISTRO INDIVIDUAL

#### DATOS GENERALES

**DISTINCIÓN HONORÍFICA:** ESCARAPELA VERDE

**DEPARTAMENTO:** POTOSI

**ESPECIE:** LLAMA

**TIPO/RAZA:** Q'ARA

**SEXO:** MACHO

**COLOR:** CH'UMPI

**CATEGORÍA DE EDAD:** C

**Nº DE REGISTRO:** 161

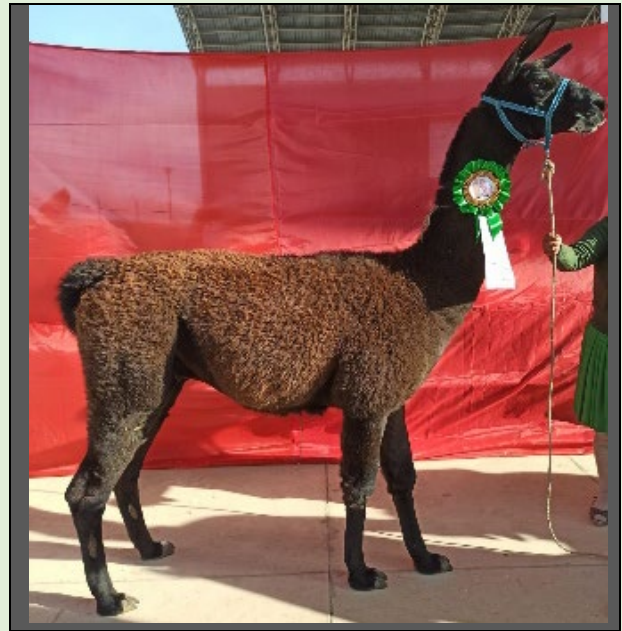

#### MEDIDAS ZOOMÉTRICAS

**PESO VIVO (kg)** 165

**ALTURA A LA CRUZ (cm)** 118

**LONG. DE CUERPO (cm)** 113

**PERIMETRO TORÁCICO (cm)** 130

#### PRODUCTOR

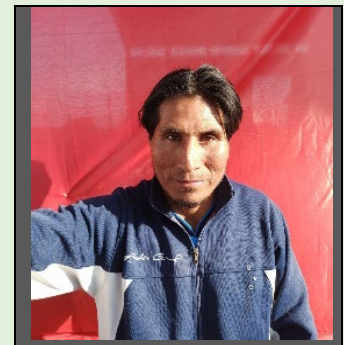

PROPIETARIO:

FERNANDO QUISPE

#### MEDIDAS DE LA FIBRA

**LONG. MECHA (cm)** 4

# FICHA TÉCNICA DE CAMÉLIDOS

## REGISTRO INDIVIDUAL

### REGISTRO INDIVIDUAL

#### DATOS GENERALES

DISTINCIÓN  
HONORÍFICA: ESCARAPELA AZUL

DEPARTAMENTO: POTOSI

ESPECIE: LLAMA

TIPO/RAZA: Q'ARA

SEXO: MACHO

COLOR: WANKALLI

CATEGORÍA DE  
EDAD: C

Nº DE REGISTRO: 151



#### MEDIDAS ZOOMÉTRICAS

PESO VIVO (kg) 154

ALTURA A LA CRUZ (cm) 110

LONG. DE CUERPO (cm) 110

PERIMETRO TORÁCICO  
(cm) 127

#### PRODUCTOR



PROPIETARIO:

VANEZA ACHA

#### MEDIDAS DE LA FIBRA

LONG. MECHA (cm) 5



# FICHA TÉCNICA DE CAMÉLIDOS

## REGISTRO INDIVIDUAL

### REGISTRO INDIVIDUAL

#### DATOS GENERALES

DISTINCIÓN HONORÍFICA:

DEPARTAMENTO:

ESPECIE:

TIPO/RAZA:

SEXO:

COLOR:

CATEGORÍA DE EDAD:

Nº DE REGISTRO:

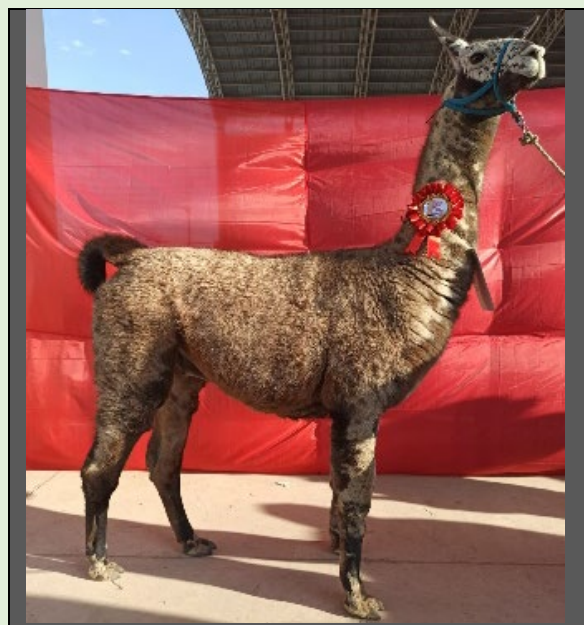

#### MEDIDAS ZOOMÉTRICAS

PESO VIVO (kg)

ALTURA A LA CRUZ (cm)

LONG. DE CUERPO (cm)

PERIMETRO TORÁCICO (cm)

#### PRODUCTOR



PROPIETARIO:

#### MEDIDAS DE LA FIBRA

LONG. MECHA (cm)

# FICHA TÉCNICA DE CAMÉLIDOS

## REGISTRO INDIVIDUAL

### REGISTRO INDIVIDUAL

#### DATOS GENERALES

DISTINCIÓN HONORÍFICA: ESCARAPELA AMARILLO

DEPARTAMENTO: ORURO

ESPECIE: LLAMA

TIPO/RAZA: Q'ARA

SEXO: MACHO

COLOR: CH'UMPI

CATEGORÍA DE EDAD: D

Nº DE REGISTRO: 92

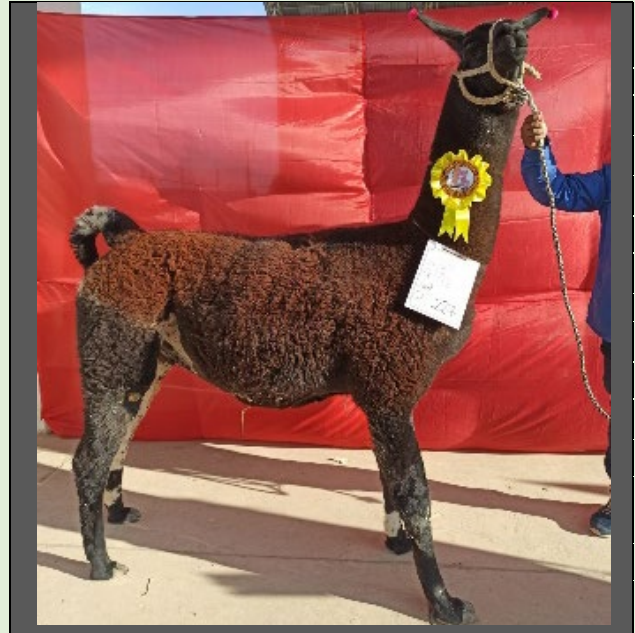

#### MEDIDAS ZOOMÉTRICAS

PESO VIVO (kg) 227

ALTURA A LA CRUZ (cm) 123

LONG. DE CUERPO (cm) 124

PERIMETRO TORÁCICO (cm) 160

#### PRODUCTOR



WALTER RAMIREZ

PROPIETARIO:

#### MEDIDAS DE LA FIBRA

LONG. MECHA (cm) 5

# FICHA TÉCNICA DE CAMÉLIDOS

## REGISTRO INDIVIDUAL

### REGISTRO INDIVIDUAL

#### DATOS GENERALES

DISTINCIÓN HONORÍFICA: ESCARAPELA VERDE

DEPARTAMENTO: LA PAZ

ESPECIE: LLAMA

TIPO/RAZA: Q'ARA

SEXO: MACHO

COLOR: TIUTIRI

CATEGORÍA DE EDAD: D

Nº DE REGISTRO: 126



#### MEDIDAS ZOOMÉTRICAS

PESO VIVO (kg) 170,5

ALTURA A LA CRUZ (cm) 111

LONG. DE CUERPO (cm) 113

PERIMETRO TORÁCICO (cm) 130

#### PRODUCTOR



PROPIETARIO:

JHOSELIN TURCO

#### MEDIDAS DE LA FIBRA

LONG. MECHA (cm) 7



# FICHA TÉCNICA DE CAMÉLIDOS

## REGISTRO INDIVIDUAL

### REGISTRO INDIVIDUAL

#### DATOS GENERALES

DISTINCIÓN HONORÍFICA: ESCARAPELA AZUL

DEPARTAMENTO: POTOSI

ESPECIE: LLAMA

TIPO/RAZA: Q'ARA

SEXO: MACHO

COLOR: WANKALLI

CATEGORÍA DE EDAD: D

Nº DE REGISTRO: 160

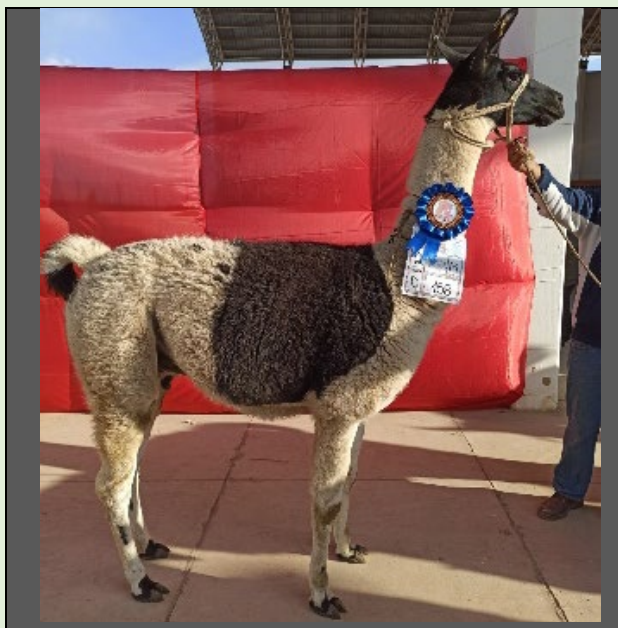

#### MEDIDAS ZOOMÉTRICAS

PESO VIVO (kg) 158

ALTURA A LA CRUZ (cm) 116

LONG. DE CUERPO (cm) 115

PERIMETRO TORÁCICO (cm) 132

#### PRODUCTOR

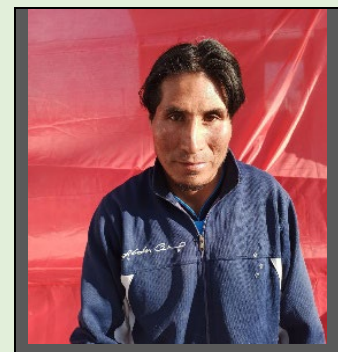

PROPIETARIO:

FERNANDO QUISPE

#### MEDIDAS DE LA FIBRA

LONG. MECHA (cm) 5

# FICHA TÉCNICA DE CAMÉLIDOS

## REGISTRO INDIVIDUAL

### REGISTRO INDIVIDUAL

#### DATOS GENERALES

**DISTINCIÓN HONORÍFICA:** ESCARAPELA AZUL

**DEPARTAMENTO:** POTOSI

**ESPECIE:** LLAMA

**TIPO/RAZA:** Q'ARA

**SEXO:** MACHO

**COLOR:** ALQA

**CATEGORÍA DE EDAD:** D

**Nº DE REGISTRO:** 146

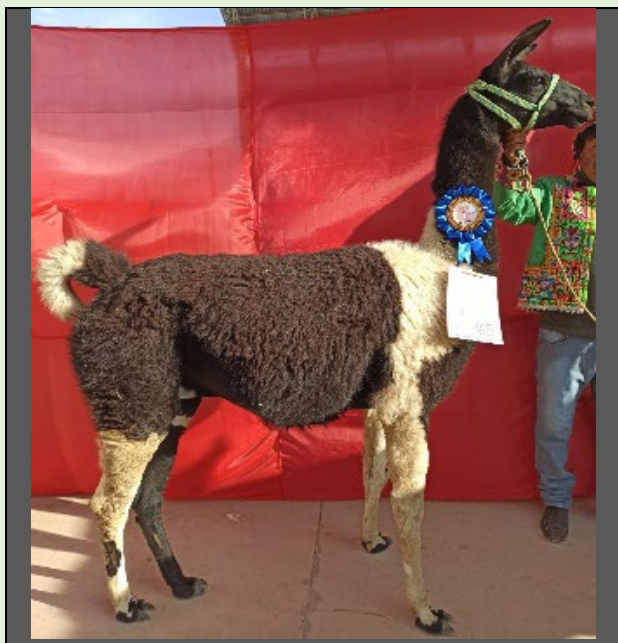

#### MEDIDAS ZOOMÉTRICAS

**PESO VIVO (kg)** 165

**ALTURA A LA CRUZ (cm)** 115

**LONG. DE CUERPO (cm)** 110

**PERIMETRO TORÁCICO (cm)** 127

#### PRODUCTOR

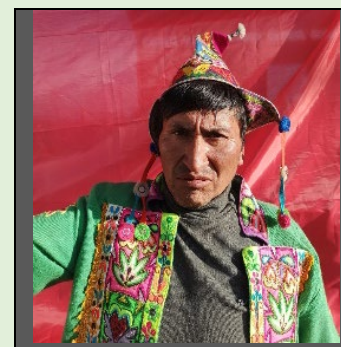

PROPIETARIO:

SILVERIO PASCUAL

#### MEDIDAS DE LA FIBRA

**LONG. MECHA (cm)** 6



ESTADO PLURINACIONAL DE  
BOLIVIA



# FICHA TÉCNICA DE CAMÉLIDOS

## REGISTRO INDIVIDUAL

*Ganadores  
de escarapelas  
llamas (T'ampullli)*





# FICHA TÉCNICA DE CAMÉLIDOS

## REGISTRO INDIVIDUAL

### REGISTRO INDIVIDUAL

#### DATOS GENERALES

**DISTINCIÓN HONORÍFICA:** ESCARAPELA ROJO

**DEPARTAMENTO:** TARIJA

**ESPECIE:** LLAMA

**TIPO/RAZA:** T'AMPHULLI

**SEXO:** HEMBRA

**COLOR:** BLANCO

**CATEGORÍA DE EDAD:** A

**Nº DE REGISTRO:** 26



#### MEDIDAS ZOOMÉTRICAS

**PESO VIVO (kg)** 88

**ALTURA A LA CRUZ (cm)** 96

**LONG. DE CUERPO (cm)** 92

**PERIMETRO TORÁCICO (cm)** 109

#### PRODUCTOR



PROPIETARIO:

DELIA COPA

#### MEDIDAS DE LA FIBRA

**LONG. MECHA (cm)** 16

# FICHA TÉCNICA DE CAMÉLIDOS

## REGISTRO INDIVIDUAL

### REGISTRO INDIVIDUAL

#### DATOS GENERALES

**DISTINCIÓN HONORÍFICA:** ESCARAPELA AMARILLO

**DEPARTAMENTO:** POTOSI

**ESPECIE:** LLAMA

**TIPO/RAZA:** T'AMPHULLI

**SEXO:** HEMBRA

**COLOR:** BLANCO

**CATEGORÍA DE EDAD:** A

**Nº DE REGISTRO:** 140



#### MEDIDAS ZOOMÉTRICAS

**PESO VIVO (kg)** 71,5

**ALTURA A LA CRUZ (cm)** 95

**LONG. DE CUERPO (cm)** 96

**PERIMETRO TORÁCICO (cm)** 98

#### PRODUCTOR

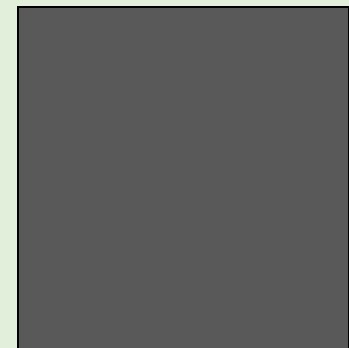

PROPIETARIO:

JOSE SANTOS FLORES

#### MEDIDAS DE LA FIBRA

**LONG. MECHA (cm)** 12

# FICHA TÉCNICA DE CAMÉLIDOS

## REGISTRO INDIVIDUAL

### REGISTRO INDIVIDUAL

#### DATOS GENERALES

DISTINCIÓN HONORÍFICA: ESCARAPELA VERDE

DEPARTAMENTO: POTOSI

ESPECIE: LLAMA

TIPO/RAZA: T'AMPHULLI

SEXO: HEMBRA

COLOR: BLANCO

CATEGORÍA DE EDAD: A

Nº DE REGISTRO: 135



#### MEDIDAS ZOOMÉTRICAS

PESO VIVO (kg) 109

ALTURA A LA CRUZ (cm) 99

LONG. DE CUERPO (cm) 103

PERIMETRO TORÁCICO (cm) 113

#### PRODUCTOR



PROPIETARIO:

ABEL VASQUEZ

#### MEDIDAS DE LA FIBRA

LONG. MECHA (cm) 15



# FICHA TÉCNICA DE CAMÉLIDOS

## REGISTRO INDIVIDUAL

### REGISTRO INDIVIDUAL

#### DATOS GENERALES

DISTINCIÓN HONORÍFICA: ESCARAPELA ROJO

DEPARTAMENTO: POTOSI

ESPECIE: LLAMA

TIPO/RAZA: T'AMPHULLI

SEXO: HEMBRA

COLOR: BLANCO

CATEGORÍA DE EDAD: B

Nº DE REGISTRO: 141



#### MEDIDAS ZOOMÉTRICAS

PESO VIVO (kg) 102

ALTURA A LA CRUZ (cm) 101

LONG. DE CUERPO (cm) 102

PERIMETRO TORÁCICO (cm) 108

#### PRODUCTOR

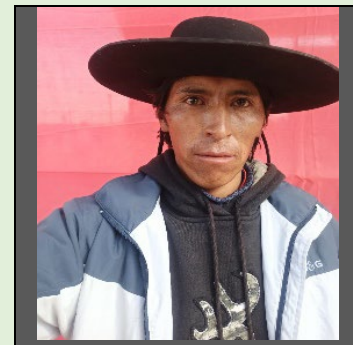

PROPIETARIO:

OCTAVIO AGUILAR

#### MEDIDAS DE LA FIBRA

LONG. MECHA (cm) 19

# FICHA TÉCNICA DE CAMÉLIDOS

## REGISTRO INDIVIDUAL

### REGISTRO INDIVIDUAL

#### DATOS GENERALES

DISTINCIÓN HONORÍFICA:

DEPARTAMENTO:

ESPECIE:

TIPO/RAZA:

SEXO:

COLOR:

CATEGORÍA DE EDAD:

Nº DE REGISTRO:



#### MEDIDAS ZOOMÉTRICAS

PESO VIVO (kg)

ALTURA A LA CRUZ (cm)

LONG. DE CUERPO (cm)

PERIMETRO TORÁCICO (cm)

#### PRODUCTOR

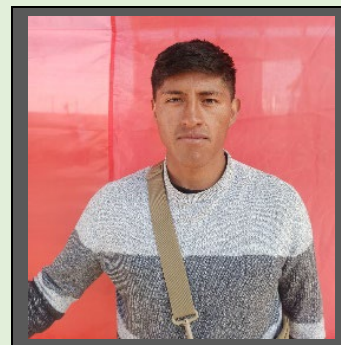

PROPIETARIO:

#### MEDIDAS DE LA FIBRA

LONG. MECHA (cm)

# FICHA TÉCNICA DE CAMÉLIDOS

## REGISTRO INDIVIDUAL

### REGISTRO INDIVIDUAL

#### DATOS GENERALES

**DISTINCIÓN HONORÍFICA:** ESCARAPELA VERDE

**DEPARTAMENTO:** TARIJA

**ESPECIE:** LLAMA

**TIPO/RAZA:** TAMPHULLI

**SEXO:** HEMBRA

**COLOR:** BLANCO

**CATEGORÍA DE EDAD:** B

**Nº DE REGISTRO:** 18



#### MEDIDAS ZOOMÉTRICAS

**PESO VIVO (kg)** 111

**ALTURA A LA CRUZ (cm)** 100

**LONG. DE CUERPO (cm)** 94

**PERIMETRO TORÁCICO (cm)** 120

#### PRODUCTOR



PROPIETARIO:

FELICINDO TORRES

#### MEDIDAS DE LA FIBRA

**LONG. MECHA (cm)** 26



# FICHA TÉCNICA DE CAMÉLIDOS

## REGISTRO INDIVIDUAL

### REGISTRO INDIVIDUAL

#### DATOS GENERALES

DISTINCIÓN HONORÍFICA:	ESCARAPELA AZUL
DEPARTAMENTO:	COCHABAMBA
ESPECIE:	LLAMA
TIPO/RAZA:	T'AMPHULLI
SEXO:	HEMBRA
COLOR:	CAFÉ
CATEGORÍA DE EDAD:	B
Nº DE REGISTRO:	6



#### MEDIDAS ZOOMÉTRICAS

PESO VIVO (kg)	73
ALTURA A LA CRUZ (cm)	96
LONG. DE CUERPO (cm)	93
PERIMETRO TORÁCICO (cm)	100

#### PRODUCTOR



PROPIETARIO:

AGUSTIN ARANIBAR

#### MEDIDAS DE LA FIBRA

LONG. MECHA (cm) 17

# FICHA TÉCNICA DE CAMÉLIDOS

## REGISTRO INDIVIDUAL

### REGISTRO INDIVIDUAL

#### DATOS GENERALES

**DISTINCIÓN HONORÍFICA:** ESCARAPELA AZUL

**DEPARTAMENTO:** POTOSI

**ESPECIE:** LLAMA

**TIPO/RAZA:** TAMPHULLI

**SEXO:** HEMBRA

**COLOR:** CAFÉ

**CATEGORÍA DE EDAD:** B

**Nº DE REGISTRO:** 131



#### MEDIDAS ZOOMÉTRICAS

**PESO VIVO (kg)** 84,5

**ALTURA A LA CRUZ (cm)** 92

**LONG. DE CUERPO (cm)** 97

**PERIMETRO TORÁCICO (cm)** 109

#### PRODUCTOR



PROPIETARIO:

MARIA CRUZ IBARRA

#### MEDIDAS DE LA FIBRA

**LONG. MECHA (cm)** 17

# FICHA TÉCNICA DE CAMÉLIDOS

## REGISTRO INDIVIDUAL

### REGISTRO INDIVIDUAL

#### DATOS GENERALES

**DISTINCIÓN HONORÍFICA:** ESCARAPELA ROJO

**DEPARTAMENTO:** ORURO

**ESPECIE:** LLAMA

**TIPO/RAZA:** TAMPHULLI

**SEXO:** HEMBRA

**COLOR:** BLANCO

**CATEGORÍA DE EDAD:** C

**Nº DE REGISTRO:** 72



#### MEDIDAS ZOOMÉTRICAS

**PESO VIVO (kg)** 119

**ALTURA A LA CRUZ (cm)** 102

**LONG. DE CUERPO (cm)** 107

**PERIMETRO TORÁCICO (cm)** 128

#### PRODUCTOR



SANTOS CHOQUETICLLA

PROPIETARIO:

#### MEDIDAS DE LA FIBRA

**LONG. MECHA (cm)** 18



# FICHA TÉCNICA DE CAMÉLIDOS

## REGISTRO INDIVIDUAL

### REGISTRO INDIVIDUAL

#### DATOS GENERALES

**DISTINCIÓN HONORÍFICA:** ESCARAPELA AMARILLO

**DEPARTAMENTO:** POTOSI

**ESPECIE:** LLAMA

**TIPO/RAZA:** T'AMPHULLI

**SEXO:** HEMBRA

**COLOR:** BLANCO

**CATEGORÍA DE EDAD:** C

**Nº DE REGISTRO:** 132



#### MEDIDAS ZOOMÉTRICAS

**PESO VIVO (kg)** 92,5

**ALTURA A LA CRUZ (cm)** 96

**LONG. DE CUERPO (cm)** 98

**PERIMETRO TORÁCICO (cm)** 110

#### PRODUCTOR



PROPIETARIO:

ANDRES CHOQUE

#### MEDIDAS DE LA FIBRA

**LONG. MECHA (cm)** 20

# FICHA TÉCNICA DE CAMÉLIDOS

## REGISTRO INDIVIDUAL

### REGISTRO INDIVIDUAL

#### DATOS GENERALES

DISTINCIÓN HONORÍFICA: ESCARAPELA VERDE

DEPARTAMENTO: COCHABAMBA

ESPECIE: LLAMA

TIPO/RAZA: T'AMPHULLI

SEXO: HEMBRA

COLOR: CAFÉ

CATEGORÍA DE EDAD: C

Nº DE REGISTRO: 1

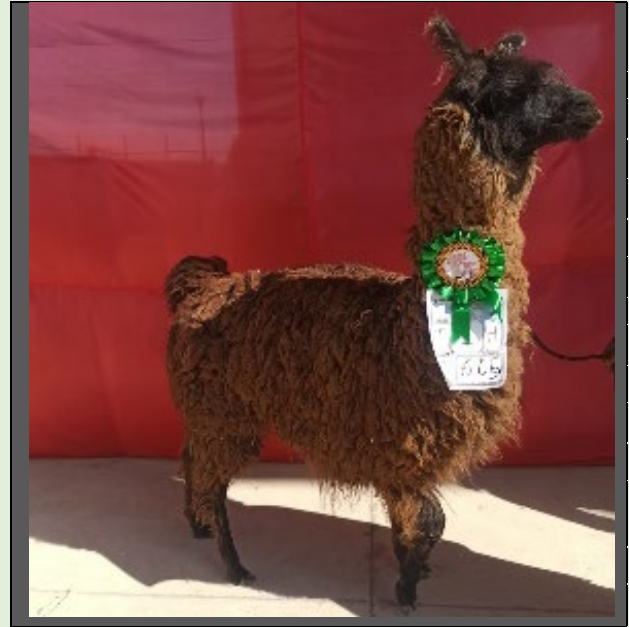

#### MEDIDAS ZOOMÉTRICAS

PESO VIVO (kg) 61,5

ALTURA A LA CRUZ (cm) 90

LONG. DE CUERPO (cm) 91

PERIMETRO TORÁCICO (cm) 97

#### PRODUCTOR

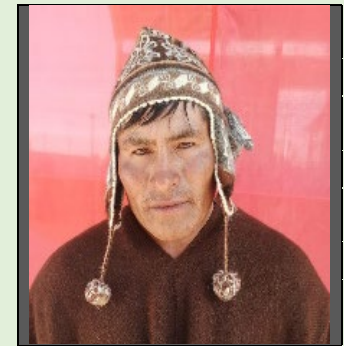

PROPIETARIO:

OSCAR CUELLO

#### MEDIDAS DE LA FIBRA

LONG. MECHA (cm) 17

# FICHA TÉCNICA DE CAMÉLIDOS

## REGISTRO INDIVIDUAL

### REGISTRO INDIVIDUAL

#### DATOS GENERALES

DISTINCIÓN HONORÍFICA: ESCARAPELA ROJO

DEPARTAMENTO: POTOSI

ESPECIE: LLAMA

TIPO/RAZA: T'AMPHULLI

SEXO: HEMBRA

COLOR: BLANCO

CATEGORÍA DE EDAD: D

Nº DE REGISTRO: 136

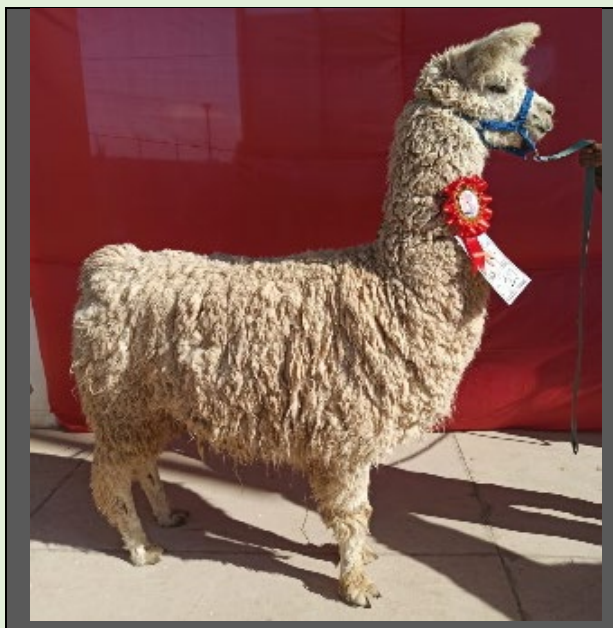

#### MEDIDAS ZOOMÉTRICAS

PESO VIVO (kg) 100

ALTURA A LA CRUZ (cm) 100

LONG. DE CUERPO (cm) 105

PERIMETRO TORÁCICO (cm) 116

#### PRODUCTOR



ABEL VASQUEZ

PROPIETARIO:

#### MEDIDAS DE LA FIBRA

LONG. MECHA (cm) 13



# FICHA TÉCNICA DE CAMÉLIDOS

## REGISTRO INDIVIDUAL

### REGISTRO INDIVIDUAL

#### DATOS GENERALES

**DISTINCIÓN HONORÍFICA:** ESCARAPELA AMARILLO

**DEPARTAMENTO:** POTOSI

**ESPECIE:** LLAMA

**TIPO/RAZA:** T'AMPHULLI

**SEXO:** HEMBRA

**COLOR:** BLANCO

**CATEGORÍA DE EDAD:** D

**Nº DE REGISTRO:** 134



#### MEDIDAS ZOOMÉTRICAS

**PESO VIVO (kg)** 102,5

**ALTURA A LA CRUZ (cm)** 97

**LONG. DE CUERPO (cm)** 100

**PERIMETRO TORÁCICO (cm)** 121

#### PRODUCTOR

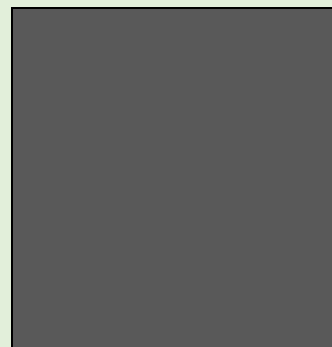

PROPIETARIO:

NICOLAS VASQUEZ

#### MEDIDAS DE LA FIBRA

**LONG. MECHA (cm)** 26

# FICHA TÉCNICA DE CAMÉLIDOS

## REGISTRO INDIVIDUAL

### REGISTRO INDIVIDUAL

#### DATOS GENERALES

**DISTINCIÓN HONORÍFICA:** ESCARAPELA VERDE

**DEPARTAMENTO:** COCHABAMBA

**ESPECIE:** LLAMA

**TIPO/RAZA:** TAMPHULLI

**SEXO:** HEMBRA

**COLOR:** CAFÉ

**CATEGORÍA DE EDAD:** D

**Nº DE REGISTRO:** 5

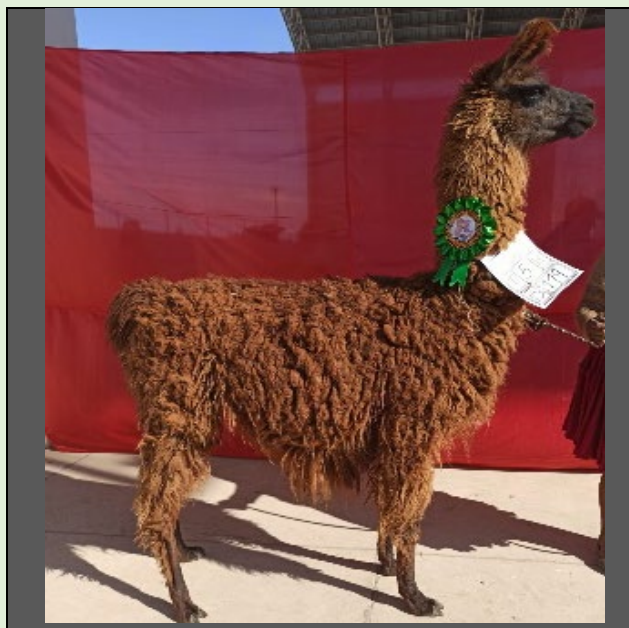

#### MEDIDAS ZOOMÉTRICAS

**PESO VIVO (kg)** 119

**ALTURA A LA CRUZ (cm)** 104

**LONG. DE CUERPO (cm)** 105

**PERIMETRO TORÁCICO (cm)** 118

#### PRODUCTOR



PROPIETARIO:

JULIANA LOPEZ

#### MEDIDAS DE LA FIBRA

**LONG. MECHA (cm)** 9

# FICHA TÉCNICA DE CAMÉLIDOS

## REGISTRO INDIVIDUAL

### REGISTRO INDIVIDUAL

#### DATOS GENERALES

**DISTINCIÓN HONORÍFICA:** ESCARAPELA AZUL

**DEPARTAMENTO:** URURO

**ESPECIE:** LLAMA

**TIPO/RAZA:** T'AMPHULLI

**SEXO:** HEMBRA

**COLOR:** CAFE

**CATEGORÍA DE EDAD:** D

**Nº DE REGISTRO:** 71



#### MEDIDAS ZOOMÉTRICAS

**PESO VIVO (kg)** 122

**ALTURA A LA CRUZ (cm)** 111

**LONG. DE CUERPO (cm)** 110

**PERIMETRO TORÁCICO (cm)** 118

#### PRODUCTOR



PROPIETARIO:

WALTER RAMIREZ

#### MEDIDAS DE LA FIBRA

**LONG. MECHA (cm)** 11



# FICHA TÉCNICA DE CAMÉLIDOS

## REGISTRO INDIVIDUAL

### REGISTRO INDIVIDUAL

#### DATOS GENERALES

**DISTINCIÓN HONORÍFICA:**

**DEPARTAMENTO:**

**ESPECIE:**

**TIPO/RAZA:**

**SEXO:**

**COLOR:**

**CATEGORÍA DE EDAD:**

**Nº DE REGISTRO:**

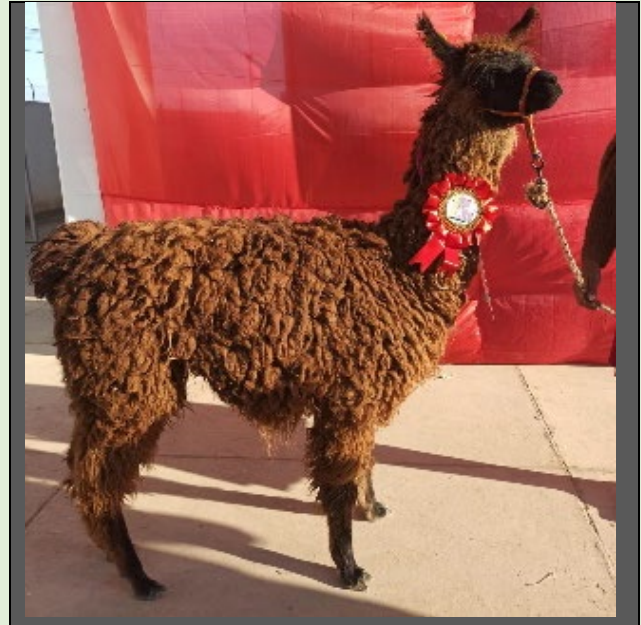

#### MEDIDAS ZOOMÉTRICAS

**PESO VIVO (kg)**

**ALTURA A LA CRUZ (cm)**

**LONG. DE CUERPO (cm)**

**PERIMETRO TORÁCICO (cm)**

#### PRODUCTOR

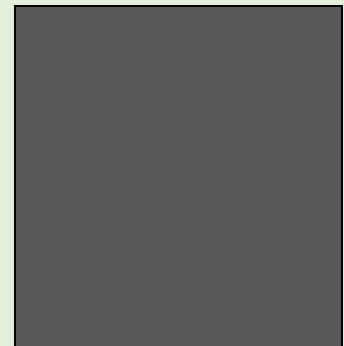

PROPIETARIO:

#### MEDIDAS DE LA FIBRA

**LONG. MECHA (cm)**

# FICHA TÉCNICA DE CAMÉLIDOS

## REGISTRO INDIVIDUAL

### REGISTRO INDIVIDUAL

#### DATOS GENERALES

**DISTINCIÓN HONORÍFICA:** ESCARAPELA AMARILLO

**DEPARTAMENTO:** POTOSI

**ESPECIE:** LLAMA

**TIPO/RAZA:** T'AMPHULLI

**SEXO:** MACHO

**COLOR:** BLANCO

**CATEGORÍA DE EDAD:** A

**Nº DE REGISTRO:** 137

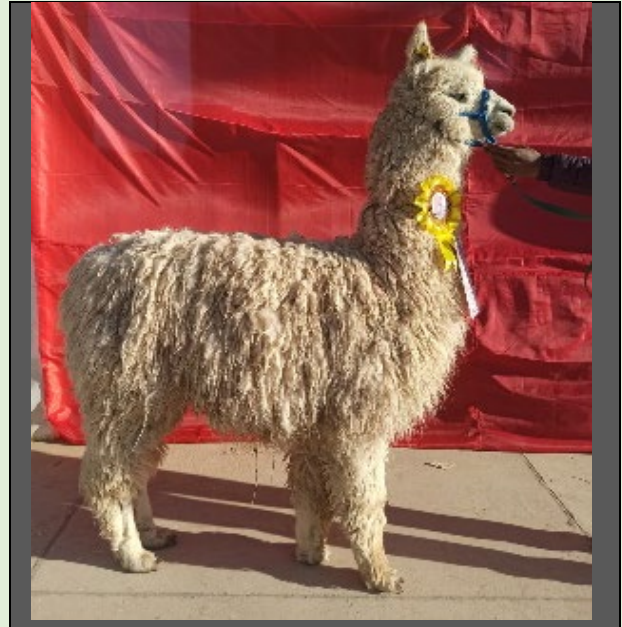

#### MEDIDAS ZOOMÉTRICAS

**PESO VIVO (kg)** 79,5

**ALTURA A LA CRUZ (cm)** 93

**LONG. DE CUERPO (cm)** 91

**PERIMETRO TORÁCICO (cm)** 105

#### PRODUCTOR

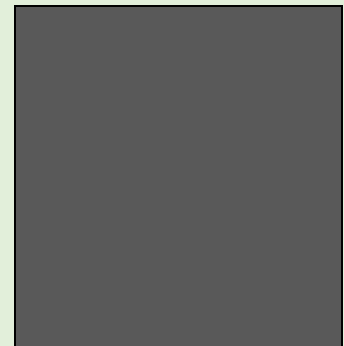

PROPIETARIO:

NICOLAS VASQUEZ

#### MEDIDAS DE LA FIBRA

**LONG. MECHA (cm)** 20

# FICHA TÉCNICA DE CAMÉLIDOS

## REGISTRO INDIVIDUAL

### REGISTRO INDIVIDUAL

#### DATOS GENERALES

DISTINCIÓN HONORÍFICA:

DEPARTAMENTO:

ESPECIE:

TIPO/RAZA:

SEXO:

COLOR:

CATEGORÍA DE EDAD:

Nº DE REGISTRO:

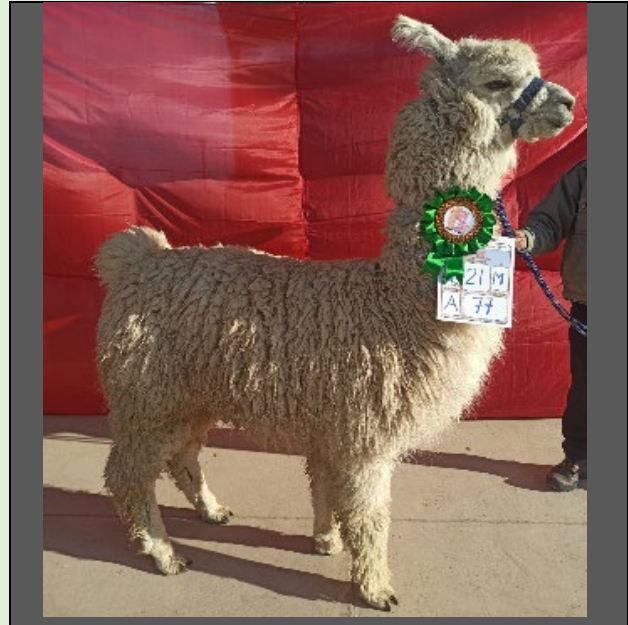

#### MEDIDAS ZOOMÉTRICAS

PESO VIVO (kg)

ALTURA A LA CRUZ (cm)

LONG. DE CUERPO (cm)

PERIMETRO TORÁCICO (cm)

#### PRODUCTOR



PROPIETARIO:

#### MEDIDAS DE LA FIBRA

LONG. MECHA (cm)



# FICHA TÉCNICA DE CAMÉLIDOS

## REGISTRO INDIVIDUAL

### REGISTRO INDIVIDUAL

#### DATOS GENERALES

**DISTINCIÓN HONORÍFICA:** ESCARAPELA ROJO

**DEPARTAMENTO:** URURO

**ESPECIE:** LLAMA

**TIPO/RAZA:** TAMPHULLI

**SEXO:** MACHO

**COLOR:** BLANCO

**CATEGORÍA DE EDAD:** B

**Nº DE REGISTRO:** 77

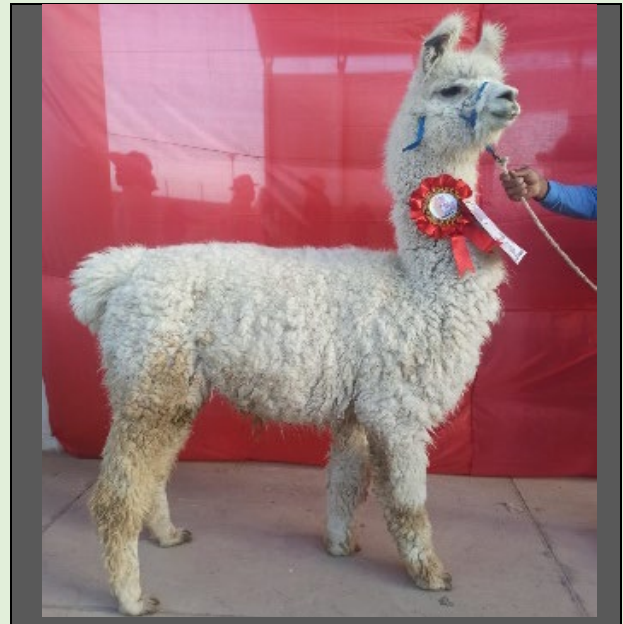

#### MEDIDAS ZOOMÉTRICAS

**PESO VIVO (kg)** 86

**ALTURA A LA CRUZ (cm)** 99

**LONG. DE CUERPO (cm)** 99

**PERIMETRO TORÁCICO (cm)** 108

#### PRODUCTOR



PROPIETARIO:

TIBURCIO MARCA

#### MEDIDAS DE LA FIBRA

**LONG. MECHA (cm)** 12

# FICHA TÉCNICA DE CAMÉLIDOS

## REGISTRO INDIVIDUAL

### REGISTRO INDIVIDUAL

#### DATOS GENERALES

**DISTINCIÓN HONORÍFICA:** ESCARAPELA AMARILLO

**DEPARTAMENTO:** POTOSI

**ESPECIE:** LLAMA

**TIPO/RAZA:** T'AMPHULLI

**SEXO:** MACHO

**COLOR:** BLANCO

**CATEGORÍA DE EDAD:** B

**Nº DE REGISTRO:** 142



#### MEDIDAS ZOOMÉTRICAS

**PESO VIVO (kg)** 95

**ALTURA A LA CRUZ (cm)** 96

**LONG. DE CUERPO (cm)** 95

**PERIMETRO TORÁCICO (cm)** 110

#### PRODUCTOR



PROPIETARIO:

JAVIER FLORES

#### MEDIDAS DE LA FIBRA

**LONG. MECHA (cm)** 20

# FICHA TÉCNICA DE CAMÉLIDOS

## REGISTRO INDIVIDUAL

### REGISTRO INDIVIDUAL

#### DATOS GENERALES

DISTINCIÓN HONORÍFICA:	ESCARAPELA VERDE
DEPARTAMENTO:	TARIJA
ESPECIE:	LLAMA
TIPO/RAZA:	T'AMPHULLI
SEXO:	MACHO
COLOR:	BLANCO
CATEGORÍA DE EDAD:	B
Nº DE REGISTRO:	30

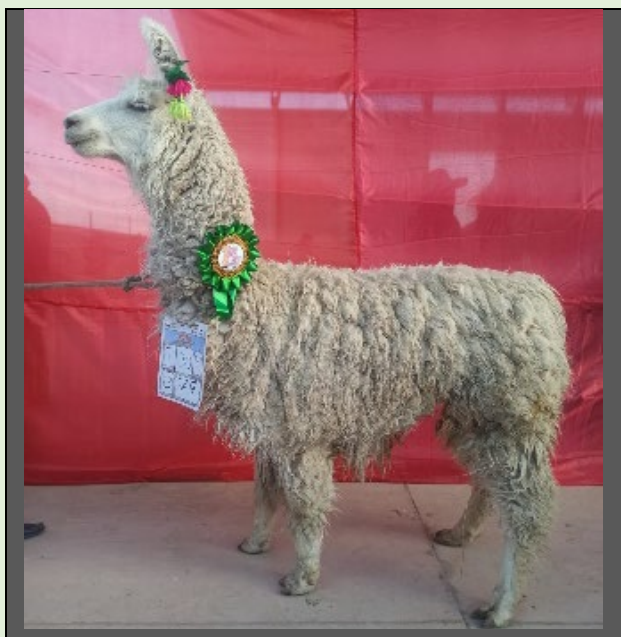

#### MEDIDAS ZOOMÉTRICAS

PESO VIVO (kg)	79
ALTURA A LA CRUZ (cm)	95
LONG. DE CUERPO (cm)	91
PERIMETRO TORÁCICO (cm)	103

#### PRODUCTOR



PROPIETARIO:

VALENTIN GREGORIO

#### MEDIDAS DE LA FIBRA

LONG. MECHA (cm) 14



# FICHA TÉCNICA DE CAMÉLIDOS

## REGISTRO INDIVIDUAL

### REGISTRO INDIVIDUAL

#### DATOS GENERALES

DISTINCIÓN HONORÍFICA: ESCARAPELA AZUL

DEPARTAMENTO: ORURO

ESPECIE: LLAMA

TIPO/RAZA: T'AMPHULLI

SEXO: MACHO

COLOR: BLANCO

CATEGORÍA DE EDAD: B

Nº DE REGISTRO: 80



#### MEDIDAS ZOOMÉTRICAS

PESO VIVO (kg) 85

ALTURA A LA CRUZ (cm) 102

LONG. DE CUERPO (cm) 93

PERIMETRO TORÁCICO (cm) 109

#### PRODUCTOR

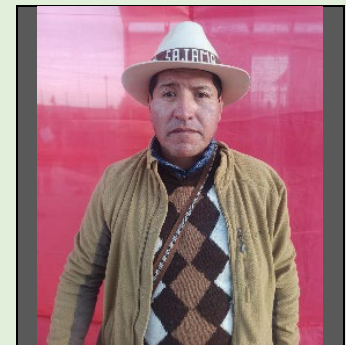

PROPIETARIO:

ELICEO ALVAREZ

#### MEDIDAS DE LA FIBRA

LONG. MECHA (cm) 15

# FICHA TÉCNICA DE CAMÉLIDOS

## REGISTRO INDIVIDUAL

### REGISTRO INDIVIDUAL

#### DATOS GENERALES

**DISTINCIÓN HONORÍFICA:** ESCARAPELA AMARILLO

**DEPARTAMENTO:** POTOSI

**ESPECIE:** LLAMA

**TIPO/RAZA:** TAMPHULLI

**SEXO:** MACHO

**COLOR:** CAFE

**CATEGORÍA DE EDAD:** C

**Nº DE REGISTRO:** 128

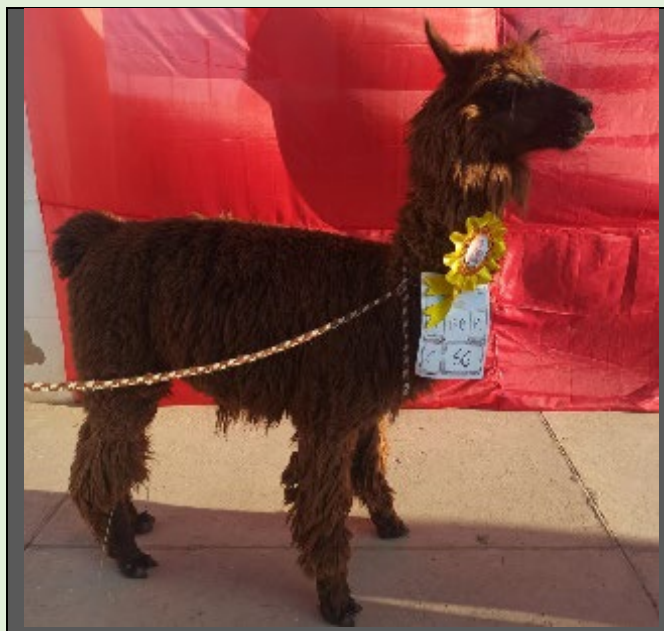

#### MEDIDAS ZOOMÉTRICAS

**PESO VIVO (kg)** 76

**ALTURA A LA CRUZ (cm)** 92

**LONG. DE CUERPO (cm)** 92

**PERIMETRO TORÁCICO (cm)** 94

#### PRODUCTOR



AGUSTIN MAMANI

PROPIETARIO:

#### MEDIDAS DE LA FIBRA

**LONG. MECHA (cm)** 9

# FICHA TÉCNICA DE CAMÉLIDOS

## REGISTRO INDIVIDUAL

### REGISTRO INDIVIDUAL

#### DATOS GENERALES

**DISTINCIÓN HONORÍFICA:** ESCARAPELA ROJO

**DEPARTAMENTO:** COCHABAMBA

**ESPECIE:** LLAMA

**TIPO/RAZA:** T'AMPHULLI

**SEXO:** MACHO

**COLOR:** CAFE

**CATEGORÍA DE EDAD:** D

**Nº DE REGISTRO:** 4

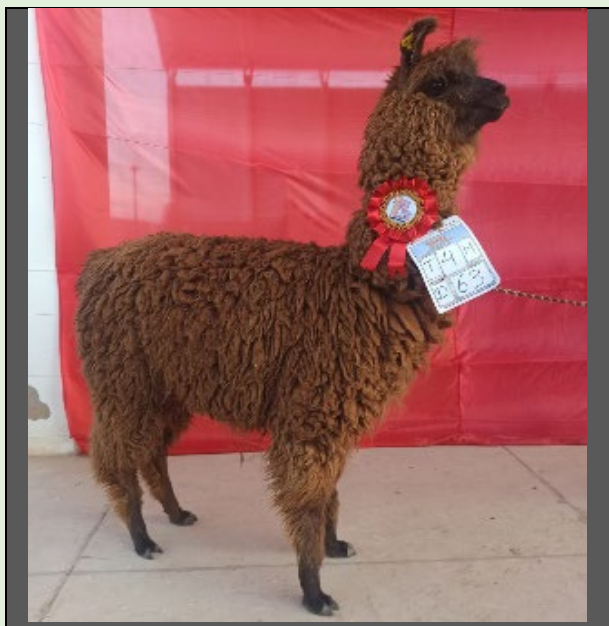

#### MEDIDAS ZOOMÉTRICAS

**PESO VIVO (kg)** 63

**ALTURA A LA CRUZ (cm)** 95

**LONG. DE CUERPO (cm)** 84

**PERIMETRO TORÁCICO (cm)** 95

#### PRODUCTOR



PABLO MAMANI

PROPIETARIO:

#### MEDIDAS DE LA FIBRA

**LONG. MECHA (cm)** 16



# FICHA TÉCNICA DE CAMÉLIDOS

## REGISTRO INDIVIDUAL

### REGISTRO INDIVIDUAL

#### DATOS GENERALES

**DISTINCIÓN HONORÍFICA:** ESCARAPELA AMARILLO

**DEPARTAMENTO:** ORURO

**ESPECIE:** LLAMA

**TIPO/RAZA:** T'AMPHULLI

**SEXO:** MACHO

**COLOR:** BLANCO

**CATEGORÍA DE EDAD:** D

**Nº DE REGISTRO:** 81



#### MEDIDAS ZOOMÉTRICAS

**PESO VIVO (kg)** 82

**ALTURA A LA CRUZ (cm)** 98

**LONG. DE CUERPO (cm)** 90

**PERIMETRO TORÁCICO (cm)** 107

#### PRODUCTOR



PROPIETARIO:

ELICEO ALVAREZ

#### MEDIDAS DE LA FIBRA

**LONG. MECHA (cm)** 7



ESTADO PLURINACIONAL DE  
BOLIVIA



PROGRAMA DE FORTALECIMIENTO INTEGRAL  
DEL COMPLEJO DE CAMÉLIDOS EN EL ALTIPLANO



# FICHA TÉCNICA DE CAMÉLIDOS REGISTRO INDIVIDUAL

*Campeones  
categoria  
llamas (Q'ara)*



# FICHA TÉCNICA DE CAMÉLIDOS

## REGISTRO INDIVIDUAL

### REGISTRO INDIVIDUAL

#### DATOS GENERALES

**DISTINCIÓN HONORÍFICA:** CAMPEÓN JUNIOR

**DEPARTAMENTO:** ORURO

**ESPECIE:** LLAMA

**TIPO/RAZA:** Q'ARA

**SEXO:** HEMBRA

**COLOR:** WANKALLI

**CATEGORÍA DE EDAD:** B

**Nº DE REGISTRO:** 94



#### MEDIDAS ZOOMÉTRICAS

**PESO VIVO (kg)** 194

**ALTURA A LA CRUZ (cm)** 122

**LONG. DE CUERPO (cm)** 124

**PERIMETRO TORÁCICO (cm)** 139

#### PRODUCTOR

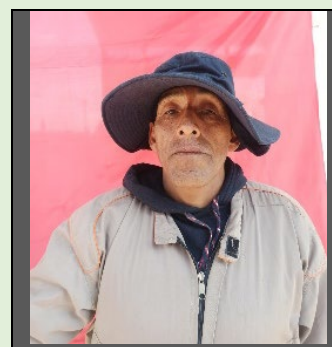

PROPIETARIO:

LIMBERT REYNAGA

#### MEDIDAS DE LA FIBRA

**LONG. MECHA (cm)** 4



# FICHA TÉCNICA DE CAMÉLIDOS

## REGISTRO INDIVIDUAL

### REGISTRO INDIVIDUAL

#### DATOS GENERALES

<b>DISTINCIÓN HONORÍFICA:</b>	CAMPEÓN JUNIOR RESERVADO
<b>DEPARTAMENTO:</b>	LA PAZ
<b>ESPECIE:</b>	LLAMA
<b>TIPO/RAZA:</b>	Q'ARA
<b>SEXO:</b>	HEMBRA
<b>COLOR:</b>	WANKALLI
<b>CATEGORÍA DE EDAD:</b>	B
<b>Nº DE REGISTRO:</b>	122



#### MEDIDAS ZOOMÉTRICAS

<b>PESO VIVO (kg)</b>	148
<b>ALTURA A LA CRUZ (cm)</b>	116
<b>LONG. DE CUERPO (cm)</b>	110
<b>PERIMETRO TORÁCICO (cm)</b>	126

#### PRODUCTOR

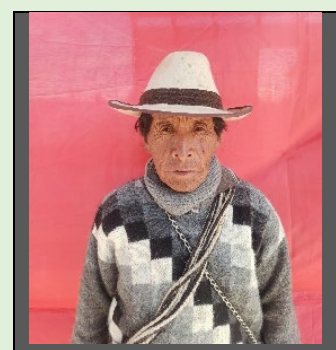

PROPIETARIO:

GERMAN CHOQUE

#### MEDIDAS DE LA FIBRA

LONG. MECHA (cm) 5

# FICHA TÉCNICA DE CAMÉLIDOS

## REGISTRO INDIVIDUAL

### REGISTRO INDIVIDUAL

#### DATOS GENERALES

**DISTINCIÓN HONORÍFICA:** CAMPEÓN SENIOR

**DEPARTAMENTO:** URURO

**ESPECIE:** LLAMA

**TIPO/RAZA:** Q'ARA

**SEXO:** HEMBRA

**COLOR:** KUNDURI

**CATEGORÍA DE EDAD:** D

**N° DE REGISTRO:** 90

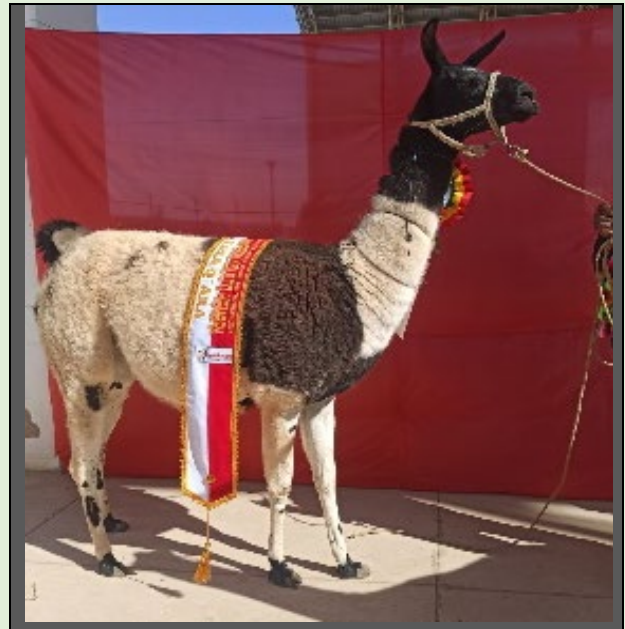

#### MEDIDAS ZOOMÉTRICAS

**PESO VIVO (kg)** 217

**ALTURA A LA CRUZ (cm)** 121

**LONG. DE CUERPO (cm)** 130

**PERIMETRO TORÁCICO (cm)** 146

#### PRODUCTOR

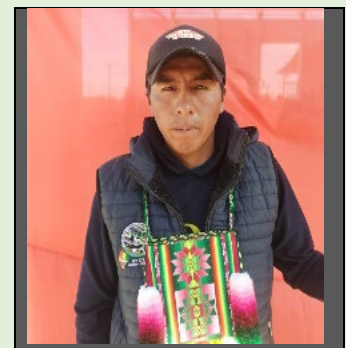

PROPIETARIO:

SADAM SANCHEZ

#### MEDIDAS DE LA FIBRA

**LONG. MECHA (cm)** 6

# FICHA TÉCNICA DE CAMÉLIDOS

## REGISTRO INDIVIDUAL

### REGISTRO INDIVIDUAL

#### DATOS GENERALES

<b>DISTINCIÓN HONORÍFICA:</b>	CAMPEÓN SENIOR RESERVADO
<b>DEPARTAMENTO:</b>	ORURO
<b>ESPECIE:</b>	LLAMA
<b>TIPO/RAZA:</b>	Q'ARA
<b>SEXO:</b>	HEMBRA
<b>COLOR:</b>	ALQA
<b>CATEGORÍA DE EDAD:</b>	D
<b>Nº DE REGISTRO:</b>	85

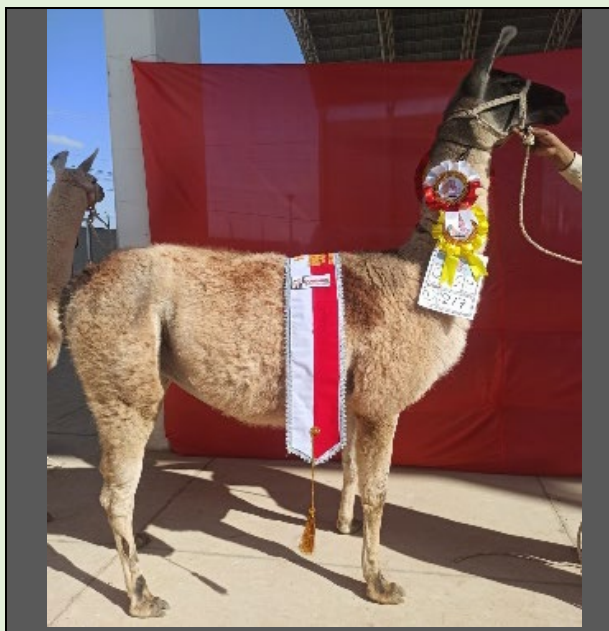

#### MEDIDAS ZOOMÉTRICAS

<b>PESO VIVO (kg)</b>	217
<b>ALTURA A LA CRUZ (cm)</b>	119
<b>LONG. DE CUERPO (cm)</b>	125
<b>PERIMETRO TORÁCICO (cm)</b>	144

#### PRODUCTOR



PROPIETARIO:

ELIZARDO BERRIOS

#### MEDIDAS DE LA FIBRA

LONG. MECHA (cm) 4



# FICHA TÉCNICA DE CAMÉLIDOS

## REGISTRO INDIVIDUAL

### REGISTRO INDIVIDUAL

#### DATOS GENERALES

**DISTINCIÓN HONORÍFICA:** CAMPEÓN HEMBRA  
TIPO/RAZA Q'ARA

**DEPARTAMENTO:** ORURO

**ESPECIE:** LLAMA

**TIPO/RAZA:** Q'ARA

**SEXO:** HEMBRA

**COLOR:** KUNDURI

**CATEGORÍA DE EDAD:** D

**Nº DE REGISTRO:** 90

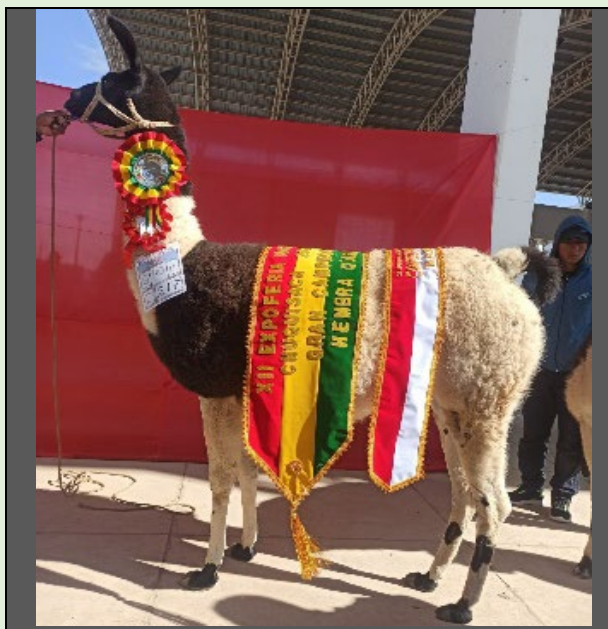

#### MEDIDAS ZOOMÉTRICAS

**PESO VIVO (kg)** 217

**ALTURA A LA CRUZ (cm)** 121

**LONG. DE CUERPO (cm)** 130

**PERIMETRO TORÁCICO (cm)** 146

#### PRODUCTOR

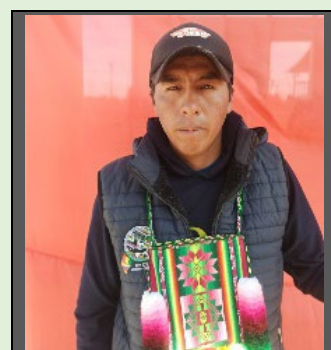

PROPIETARIO:

SADAM SANCHEZ

#### MEDIDAS DE LA FIBRA

**LONG. MECHA (cm)** 6

# FICHA TÉCNICA DE CAMÉLIDOS

## REGISTRO INDIVIDUAL

### REGISTRO INDIVIDUAL

#### DATOS GENERALES

**DISTINCIÓN HONORÍFICA:** CAMPEÓN HEMBRA  
RESERVADO

**DEPARTAMENTO:** ORURO

**ESPECIE:** LLAMA

**TIPO/RAZA:** Q'ARA

**SEXO:** HEMBRA

**COLOR:** ALQA

**CATEGORÍA DE EDAD:** D

**Nº DE REGISTRO:** 85

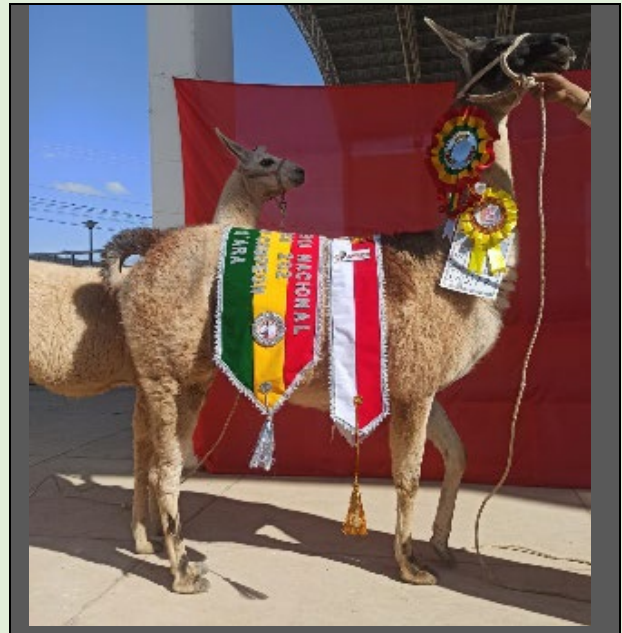

#### MEDIDAS ZOOMÉTRICAS

**PESO VIVO (kg)** 217

**ALTURA A LA CRUZ (cm)** 119

**LONG. DE CUERPO (cm)** 125

**PERIMETRO TORÁCICO (cm)** 144

#### PRODUCTOR



PROPIETARIO:

ELIZARDO BERRIOS

#### MEDIDAS DE LA FIBRA

**LONG. MECHA (cm)** 4

# FICHA TÉCNICA DE CAMÉLIDOS

## REGISTRO INDIVIDUAL

### REGISTRO INDIVIDUAL

#### DATOS GENERALES

**DISTINCIÓN HONORÍFICA:** CAMPEÓN JUNIOR

**DEPARTAMENTO:** ORURO

**ESPECIE:** LLAMA

**TIPO/RAZA:** Q'ARA

**SEXO:** MACHO

**COLOR:** T'AXLLU

**CATEGORÍA DE EDAD:** B

**Nº DE REGISTRO:** 93

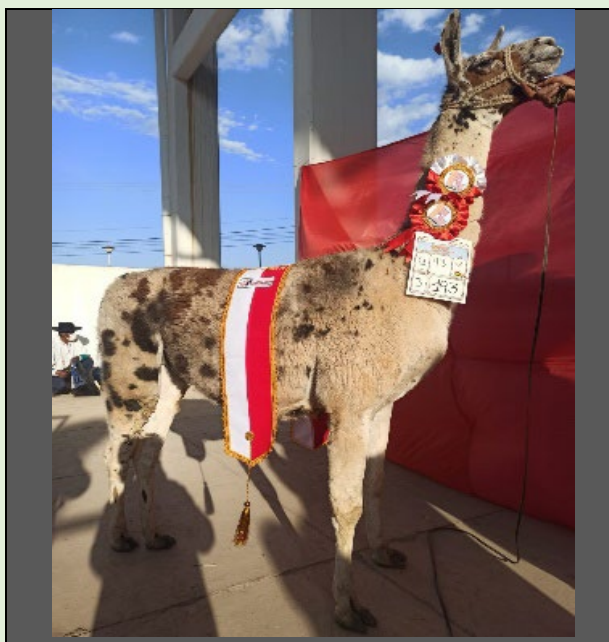

#### MEDIDAS ZOMÉTRICAS

**PESO VIVO (kg)** 193

**ALTURA A LA CRUZ (cm)** 120

**LONG. DE CUERPO (cm)** 128

**PERIMETRO TORÁCICO (cm)** 142

#### PRODUCTOR

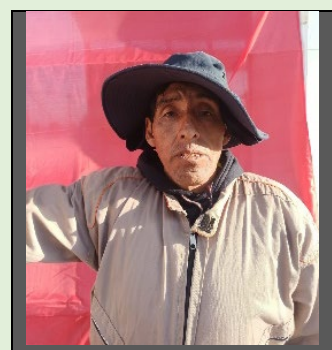

PROPIETARIO:

LIMBERT REYNAGA

#### MEDIDAS DE LA FIBRA

**LONG. MECHA (cm)** 4



# FICHA TÉCNICA DE CAMÉLIDOS

## REGISTRO INDIVIDUAL

### REGISTRO INDIVIDUAL

#### DATOS GENERALES

**DISTINCIÓN HONORÍFICA:** CAMPEÓN JUNIOR RESERVADO

**DEPARTAMENTO:** ORURO

**ESPECIE:** LLAMA

**TIPO/RAZA:** Q'ARA

**SEXO:** MACHO

**COLOR:** CH'UMPI

**CATEGORÍA DE EDAD:** A

**Nº DE REGISTRO:** 86

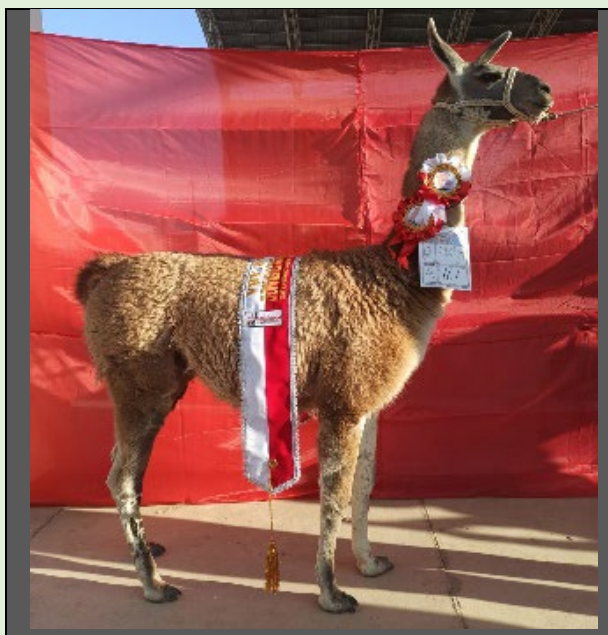

#### MEDIDAS ZOOMÉTRICAS

**PESO VIVO (kg)** 161

**ALTURA A LA CRUZ (cm)** 121

**LONG. DE CUERPO (cm)** 113

**PERIMETRO TORÁCICO (cm)** 137

#### PRODUCTOR

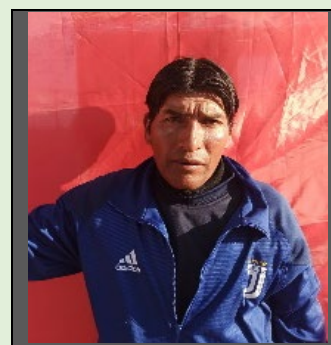

PROPIETARIO:

OSCAR FLORES

#### MEDIDAS DE LA FIBRA

**LONG. MECHA (cm)** 5

# FICHA TÉCNICA DE CAMÉLIDOS

## REGISTRO INDIVIDUAL

### REGISTRO INDIVIDUAL

#### DATOS GENERALES

**DISTINCIÓN HONORÍFICA:** CAMPEÓN SENIOR

**DEPARTAMENTO:** ORURO

**ESPECIE:** LLAMA

**TIPO/RAZA:** Q'ARA

**SEXO:** MACHO

**COLOR:** T'AXLLU

**CATEGORÍA DE EDAD:** D

**Nº DE REGISTRO:** 91

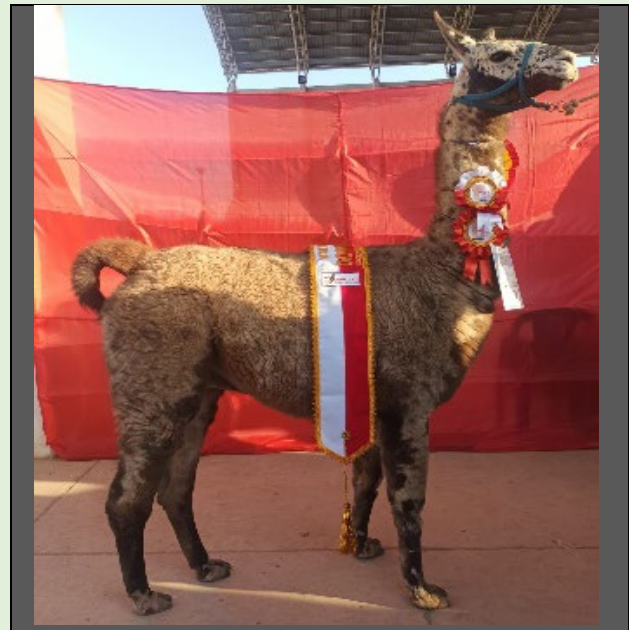

#### MEDIDAS ZOOMÉTRICAS

**PESO VIVO (kg)** 222

**ALTURA A LA CRUZ (cm)** 130

**LONG. DE CUERPO (cm)** 128

**PERIMETRO TORÁCICO (cm)** 153

#### PRODUCTOR

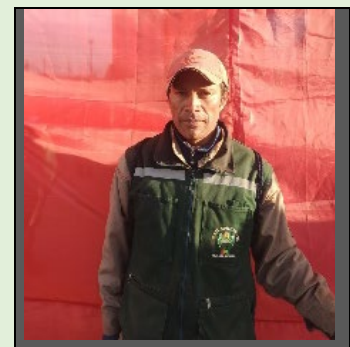

PROPIETARIO:

JUAN AMADOR

#### MEDIDAS DE LA FIBRA

**LONG. MECHA (cm)** 4

# FICHA TÉCNICA DE CAMÉLIDOS

## REGISTRO INDIVIDUAL

### REGISTRO INDIVIDUAL

#### DATOS GENERALES

**DISTINCIÓN HONORÍFICA:** CAMPEÓN SENIOR RESERVADO

**DEPARTAMENTO:** ORURO

**ESPECIE:** LLAMA

**TIPO/RAZA:** Q'ARA

**SEXO:** MACHO

**COLOR:** CH'UMPI

**CATEGORÍA DE EDAD:** C

**Nº DE REGISTRO:** 87

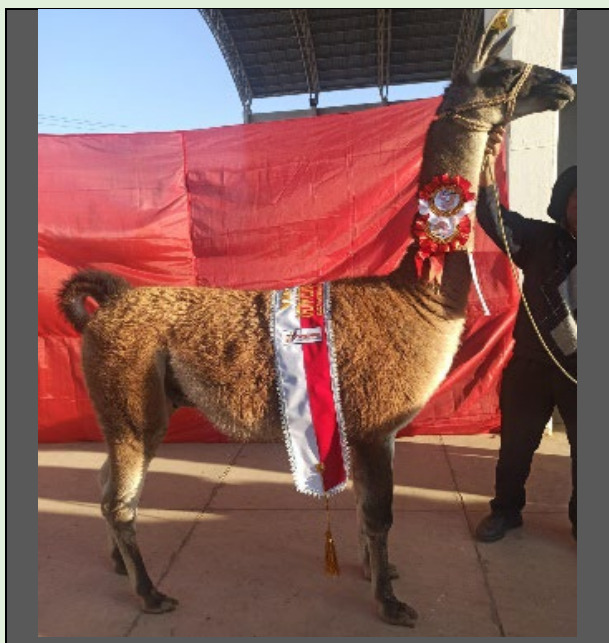

#### MEDIDAS ZOOMÉTRICAS

**PESO VIVO (kg)** 192,5

**ALTURA A LA CRUZ (cm)** 120

**LONG. DE CUERPO (cm)** 121

**PERIMETRO TORÁCICO (cm)** 140

#### PRODUCTOR

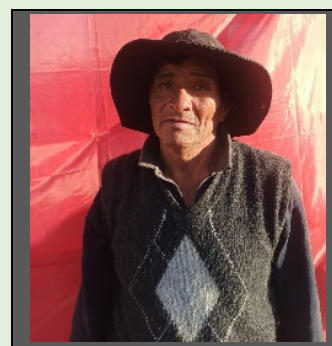

PROPIETARIO:

CLEMENTE FLORES

#### MEDIDAS DE LA FIBRA

**LONG. MECHA (cm)** 4



# FICHA TÉCNICA DE CAMÉLIDOS

## REGISTRO INDIVIDUAL

### REGISTRO INDIVIDUAL

#### DATOS GENERALES

DISTINCIÓN HONORÍFICA: CAMPEÓN MACHO  
TIPO/RAZA Q´ARA

DEPARTAMENTO: ORURO

ESPECIE: LLAMA

TIPO/RAZA: Q´ARA

SEXO: MACHO

COLOR: T´AXLLU

CATEGORÍA DE EDAD: D

Nº DE REGISTRO: 91

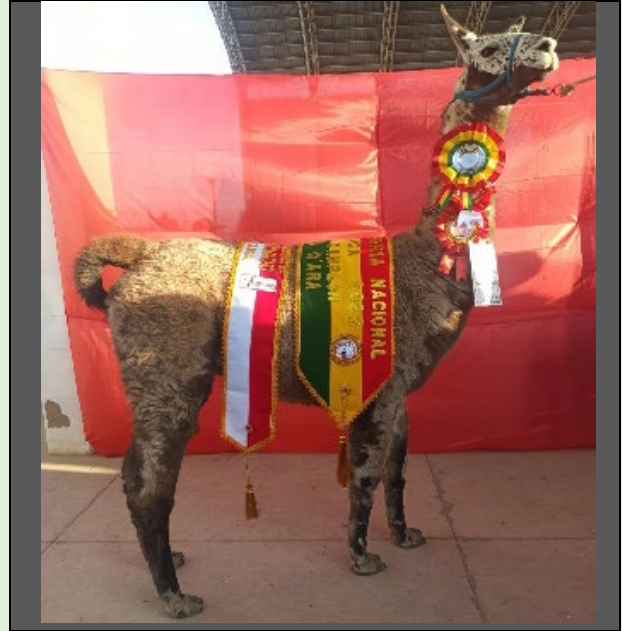

#### MEDIDAS ZOOMÉTRICAS

PESO VIVO (kg) 222

ALTURA A LA CRUZ (cm) 130

LONG. DE CUERPO (cm) 128

PERIMETRO TORÁCICO (cm) 153

#### PRODUCTOR



PROPIETARIO:

JUAN AMADOR

#### MEDIDAS DE LA FIBRA

LONG. MECHA (cm) 4

# FICHA TÉCNICA DE CAMÉLIDOS

## REGISTRO INDIVIDUAL

### REGISTRO INDIVIDUAL

#### DATOS GENERALES

**DISTINCIÓN HONORÍFICA:** CAMPEÓN MACHO RESERVADO

**DEPARTAMENTO:** ORURO

**ESPECIE:** LLAMA

**TIPO/RAZA:** Q'ARA

**SEXO:** MACHO

**COLOR:** T'AXLLU

**CATEGORÍA DE EDAD:** B

**Nº DE REGISTRO:** 93

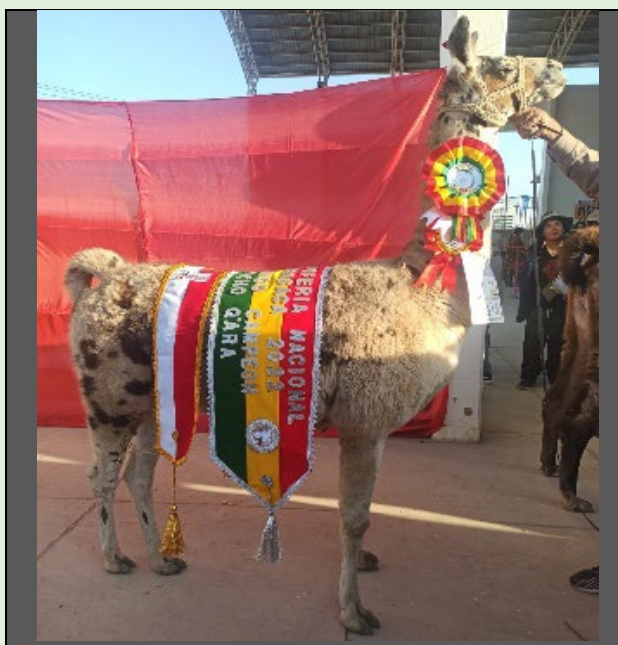

#### MEDIDAS ZOOMÉTRICAS

**PESO VIVO (kg)** 193

**ALTURA A LA CRUZ (cm)** 120

**LONG. DE CUERPO (cm)** 128

**PERIMETRO TORÁCICO (cm)** 142

#### PRODUCTOR

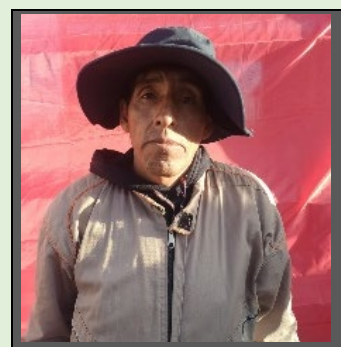

PROPIETARIO:

LIMBERT REYNAGA

#### MEDIDAS DE LA FIBRA

**LONG. MECHA (cm)** 4



ESTADO PLURINACIONAL DE  
BOLIVIA



# FICHA TÉCNICA DE CAMÉLIDOS

## REGISTRO INDIVIDUAL

*Campeones*  
*categoria*  
*llamas (T'ampullli)*





# FICHA TÉCNICA DE CAMÉLIDOS

## REGISTRO INDIVIDUAL

### REGISTRO INDIVIDUAL

#### DATOS GENERALES

**DISTINCIÓN HONORÍFICA:** CAMPEÓN JUNIOR

**DEPARTAMENTO:** TARIJA

**ESPECIE:** LLAMA

**TIPO/RAZA:** TAMPHULLI

**SEXO:** HEMBRA

**COLOR:** BLANCO

**CATEGORÍA DE EDAD:** A

**Nº DE REGISTRO:** 26



#### MEDIDAS ZOOMÉTRICAS

**PESO VIVO (kg)** 88

**ALTURA A LA CRUZ (cm)** 96

**LONG. DE CUERPO (cm)** 92

**PERIMETRO TORÁCICO (cm)** 109

#### PRODUCTOR



PROPIETARIO:

DELIA COPA

#### MEDIDAS DE LA FIBRA

**LONG. MECHA (cm)** 16

# FICHA TÉCNICA DE CAMÉLIDOS

## REGISTRO INDIVIDUAL

### REGISTRO INDIVIDUAL

#### DATOS GENERALES

DISTINCIÓN HONORÍFICA:	CAMPEÓN JUNIOR RESERVADO
DEPARTAMENTO:	POTOSI
ESPECIE:	LLAMA
TIPO/RAZA:	T AMPHULLI
SEXO:	HEMBRA
COLOR:	BLANCO
CATEGORÍA DE EDAD:	B
Nº DE REGISTRO:	141

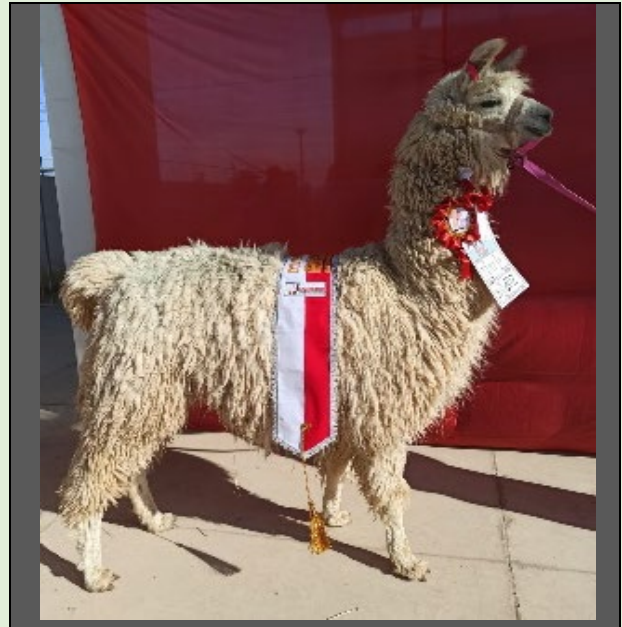

#### MEDIDAS ZOMÉTRICAS

PESO VIVO (kg)	102
ALTURA A LA CRUZ (cm)	101
LONG. DE CUERPO (cm)	102
PERIMETRO TORÁCICO (cm)	108

#### PRODUCTOR



PROPIETARIO:

OCTAVIO AGUILAR

#### MEDIDAS DE LA FIBRA

LONG. MECHA (cm) 19

# FICHA TÉCNICA DE CAMÉLIDOS

## REGISTRO INDIVIDUAL

### REGISTRO INDIVIDUAL

#### DATOS GENERALES

**DISTINCIÓN HONORÍFICA:** CAMPEÓN SENIOR

**DEPARTAMENTO:** ORURO

**ESPECIE:** LLAMA

**TIPO/RAZA:** T'AMPHULLI

**SEXO:** HEMBRA

**COLOR:** BLANCO

**CATEGORÍA DE EDAD:** C

**Nº DE REGISTRO:** 72



#### MEDIDAS ZOOMÉTRICAS

**PESO VIVO (kg)** 119

**ALTURA A LA CRUZ (cm)** 102

**LONG. DE CUERPO (cm)** 107

**PERIMETRO TORÁCICO (cm)** 128

#### PRODUCTOR



PROPIETARIO:

SANTOS CHOQUETICLLA

#### MEDIDAS DE LA FIBRA

**LONG. MECHA (cm)** 18



# FICHA TÉCNICA DE CAMÉLIDOS

## REGISTRO INDIVIDUAL

### REGISTRO INDIVIDUAL

#### DATOS GENERALES

DISTINCIÓN HONORÍFICA:	CAMPEÓN SENIOR RESERVADO
DEPARTAMENTO:	POTOSI
ESPECIE:	LLAMA
TIPO/RAZA:	T'AMPHULLI
SEXO:	HEMBRA
COLOR:	BLANCO
CATEGORÍA DE EDAD:	D
Nº DE REGISTRO:	136

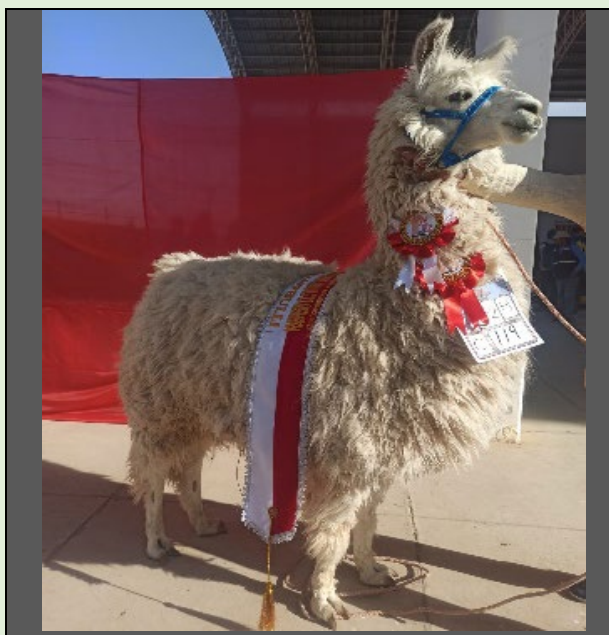

#### MEDIDAS ZOOMÉTRICAS

PESO VIVO (kg)	100
ALTURA A LA CRUZ (cm)	100
LONG. DE CUERPO (cm)	105
PERIMETRO TORÁCICO (cm)	116

#### PRODUCTOR



PROPIETARIO:

ABEL VASQUEZ

#### MEDIDAS DE LA FIBRA

LONG. MECHA (cm) 13

# FICHA TÉCNICA DE CAMÉLIDOS

## REGISTRO INDIVIDUAL

### REGISTRO INDIVIDUAL

#### DATOS GENERALES

**DISTINCIÓN HONORÍFICA:** CAMPEÓN HEMBRA  
TIPO/RAZA  
T'AMPHULLI

**DEPARTAMENTO:** TARIJA

**ESPECIE:** LLAMA

**TIPO/RAZA:** T'AMPHULLI

**SEXO:** HEMBRA

**COLOR:** BLANCO

**CATEGORÍA DE EDAD:** A

**Nº DE REGISTRO:** 26



#### MEDIDAS ZOOMÉTRICAS

**PESO VIVO (kg)** 88

**ALTURA A LA CRUZ (cm)** 96

**LONG. DE CUERPO (cm)** 92

**PERIMETRO TORÁCICO (cm)** 109

#### PRODUCTOR



PROPIETARIO:

DELIA COPA

#### MEDIDAS DE LA FIBRA

**LONG. MECHA (cm)** 16

# FICHA TÉCNICA DE CAMÉLIDOS

## REGISTRO INDIVIDUAL

### REGISTRO INDIVIDUAL

#### DATOS GENERALES

DISTINCIÓN HONORÍFICA: CAMPEÓN HEMBRA RESERVADO

DEPARTAMENTO: POTOSI

ESPECIE: LLAMA

TIPO/RAZA: T'AMPHULLI

SEXO: HEMBRA

COLOR: BLANCO

CATEGORÍA DE EDAD: D

Nº DE REGISTRO: 136

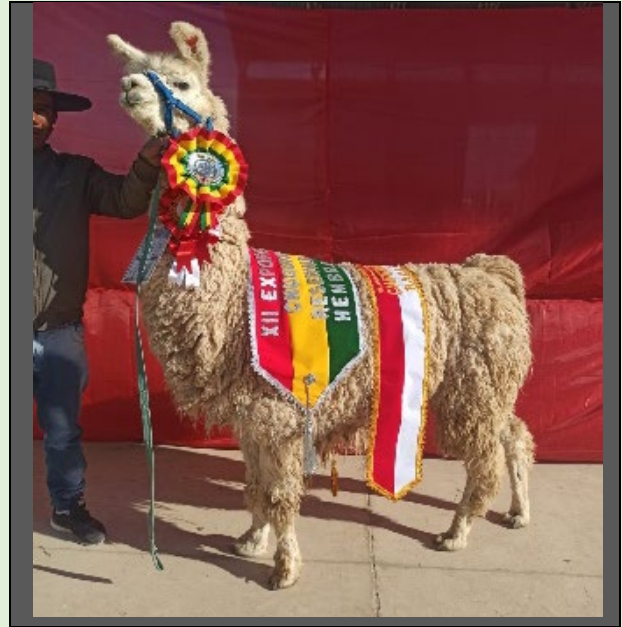

#### MEDIDAS ZOOMÉTRICAS

PESO VIVO (kg) 100

ALTURA A LA CRUZ (cm) 100

LONG. DE CUERPO (cm) 105

PERIMETRO TORÁCICO (cm) 116

#### PRODUCTOR



PROPIETARIO:

ABEL VASQUEZ

#### MEDIDAS DE LA FIBRA

LONG. MECHA (cm) 13



# FICHA TÉCNICA DE CAMÉLIDOS

## REGISTRO INDIVIDUAL

### REGISTRO INDIVIDUAL

#### DATOS GENERALES

**DISTINCIÓN HONORÍFICA:** CAMPEÓN JUNIOR

**DEPARTAMENTO:** ORURO

**ESPECIE:** LLAMA

**TIPO/RAZA:** T'AMPHULLI

**SEXO:** MACHO

**COLOR:** BLANCO

**CATEGORÍA DE EDAD:** B

**Nº DE REGISTRO:** 77

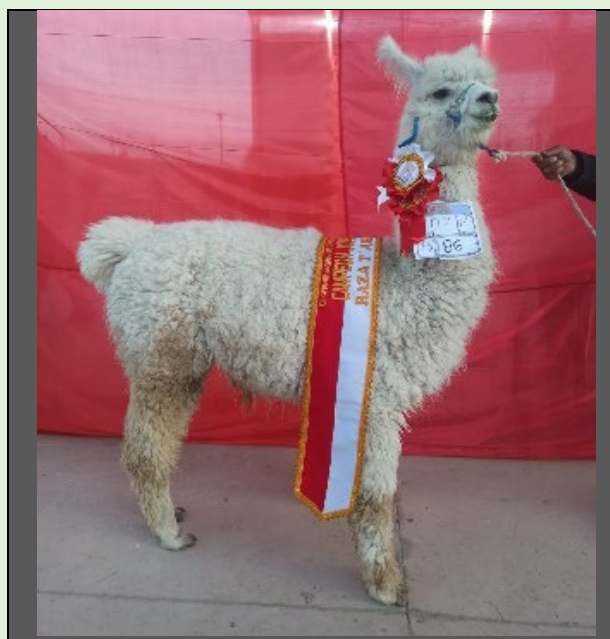

#### MEDIDAS ZOOMÉTRICAS

**PESO VIVO (kg)** 86

**ALTURA A LA CRUZ (cm)** 99

**LONG. DE CUERPO (cm)** 99

**PERIMETRO TORÁCICO (cm)** 108

#### PRODUCTOR



PROPIETARIO:

TIBURCIO MARCA

#### MEDIDAS DE LA FIBRA

**LONG. MECHA (cm)** 12

# FICHA TÉCNICA DE CAMÉLIDOS

## REGISTRO INDIVIDUAL

### REGISTRO INDIVIDUAL

#### DATOS GENERALES

<b>DISTINCIÓN HONORÍFICA:</b>	CAMPEÓN JUNIOR RESERVADO
<b>DEPARTAMENTO:</b>	POTOSI
<b>ESPECIE:</b>	LLAMA
<b>TIPO/RAZA:</b>	T'AMPHULLI
<b>SEXO:</b>	MACHO
<b>COLOR:</b>	BLANCO
<b>CATEGORÍA DE EDAD:</b>	B
<b>Nº DE REGISTRO:</b>	142

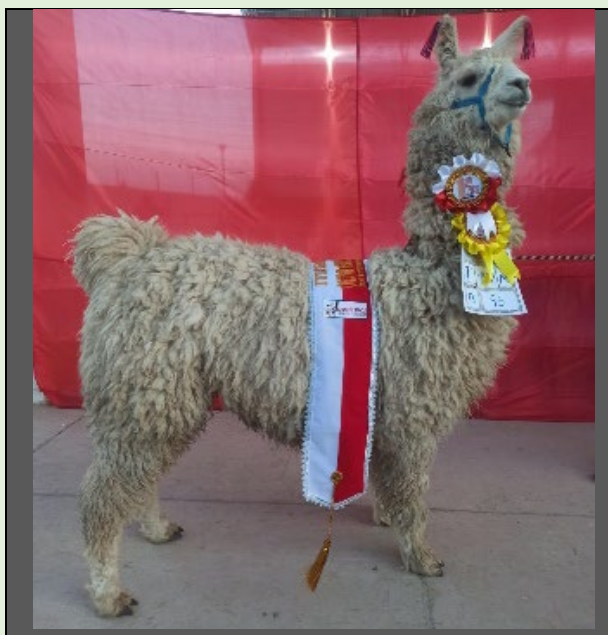

#### MEDIDAS ZOOMÉTRICAS

<b>PESO VIVO (kg)</b>	95
<b>ALTURA A LA CRUZ (cm)</b>	96
<b>LONG. DE CUERPO (cm)</b>	95
<b>PERIMETRO TORÁCICO (cm)</b>	110

#### PRODUCTOR

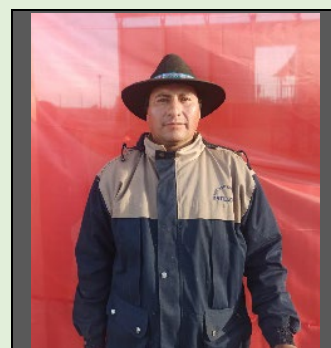

PROPIETARIO:

JAVIER FLORES

#### MEDIDAS DE LA FIBRA

LONG. MECHA (cm) 20

# FICHA TÉCNICA DE CAMÉLIDOS

## REGISTRO INDIVIDUAL

### REGISTRO INDIVIDUAL

#### DATOS GENERALES

**DISTINCIÓN HONORÍFICA:** CAMPEÓN SENIOR

**DEPARTAMENTO:** COCHABAMBA

**ESPECIE:** LLAMA

**TIPO/RAZA:** T'AMPHULLI

**SEXO:** MACHO

**COLOR:** CAFE

**CATEGORÍA DE EDAD:** D

**Nº DE REGISTRO:** 4

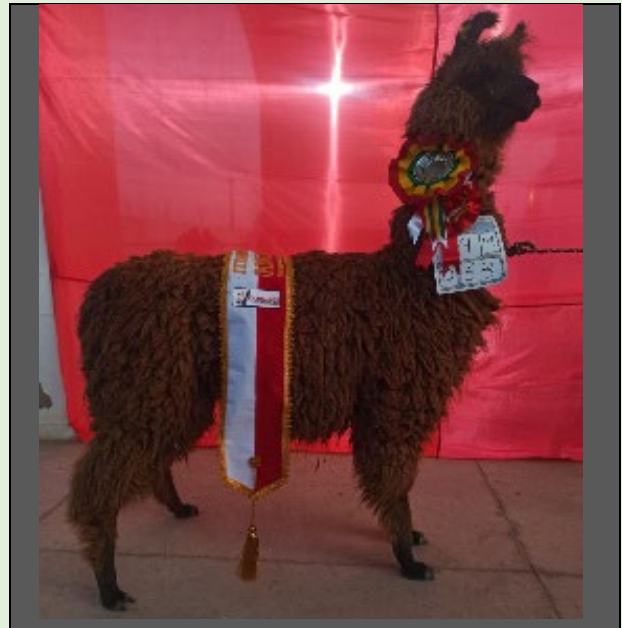

#### MEDIDAS ZOOMÉTRICAS

**PESO VIVO (kg)** 63

**ALTURA A LA CRUZ (cm)** 95

**LONG. DE CUERPO (cm)** 84

**PERIMETRO TORÁCICO (cm)** 95

#### PRODUCTOR

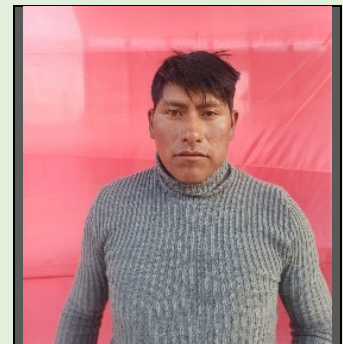

PROPIETARIO:

PABLO MAMANI

#### MEDIDAS DE LA FIBRA

**LONG. MECHA (cm)** 16



# FICHA TÉCNICA DE CAMÉLIDOS

## REGISTRO INDIVIDUAL

### REGISTRO INDIVIDUAL

#### DATOS GENERALES

DISTINCIÓN HONORÍFICA:	CAMPEÓN SENIOR RESERVADO
DEPARTAMENTO:	ORURO
ESPECIE:	LLAMA
TIPO/RAZA:	T'AMPULLI
SEXO:	MACHO
COLOR:	BLANCO
CATEGORÍA DE EDAD:	D
Nº DE REGISTRO:	81



#### MEDIDAS ZOOMÉTRICAS

PESO VIVO (kg)	82
ALTURA A LA CRUZ (cm)	98
LONG. DE CUERPO (cm)	90
PERIMETRO TORÁCICO (cm)	107

#### PRODUCTOR



PROPIETARIO:

ELICEO ALVAREZ

#### MEDIDAS DE LA FIBRA

LONG. MECHA (cm)

# FICHA TÉCNICA DE CAMÉLIDOS

## REGISTRO INDIVIDUAL

### REGISTRO INDIVIDUAL

#### DATOS GENERALES

**DISTINCIÓN HONORÍFICA:** CAMPEÓN MACHO  
TIPO/RAZA  
T'AMPHULLI

**DEPARTAMENTO:** COCHABAMBA

**ESPECIE:** LLAMA

**TIPO/RAZA:** T'AMPHULLI

**SEXO:** MACHO

**COLOR:** CAFE

**CATEGORÍA DE EDAD:** D

**Nº DE REGISTRO:** 4

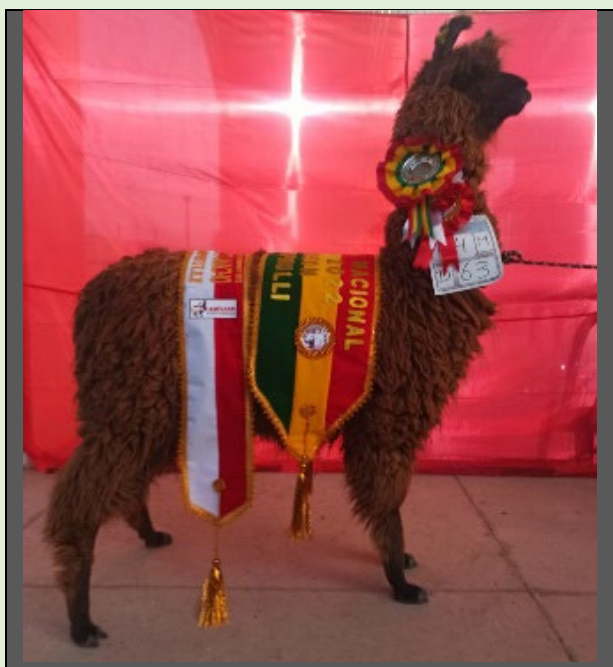

#### MEDIDAS ZOOMÉTRICAS

**PESO VIVO (kg)** 63

**ALTURA A LA CRUZ (cm)** 95

**LONG. DE CUERPO (cm)** 84

**PERIMETRO TORÁCICO (cm)** 95

#### PRODUCTOR

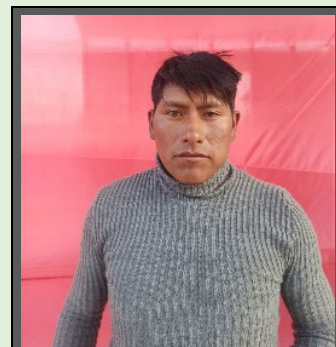

PROPIETARIO:

PABLO MAMANI

#### MEDIDAS DE LA FIBRA

**LONG. MECHA (cm)** 16

# FICHA TÉCNICA DE CAMÉLIDOS

## REGISTRO INDIVIDUAL

### REGISTRO INDIVIDUAL

#### DATOS GENERALES

**DISTINCIÓN HONORÍFICA:** CAMPEÓN MACHO RESERVADO

**DEPARTAMENTO:** ORURO

**ESPECIE:** LLAMA

**TIPO/RAZA:** T'AMPHULLI

**SEXO:** MACHO

**COLOR:** BLANCO

**CATEGORÍA DE EDAD:** B

**N° DE REGISTRO:** 77



#### MEDIDAS ZOOMÉTRICAS

**PESO VIVO (kg)** 86

**ALTURA A LA CRUZ (cm)** 99

**LONG. DE CUERPO (cm)** 99

**PERIMETRO TORÁCICO (cm)** 108

#### PRODUCTOR



PROPIETARIO:

TIBURCIO MARCA

#### MEDIDAS DE LA FIBRA

**LONG. MECHA (cm)** 12





ESTADO PLURINACIONAL DE  
BOLIVIA



## FICHA TÉCNICA DE CAMÉLIDOS REGISTRO INDIVIDUAL

*Ganadores  
escarapelas  
Alpacas (Huacaya)*



# FICHA TÉCNICA DE CAMÉLIDOS

## REGISTRO INDIVIDUAL

### REGISTRO INDIVIDUAL

#### DATOS GENERALES

**DISTINCIÓN HONORÍFICA:** ESCARAPELA ROJO

**DEPARTAMENTO:** LA PAZ

**ESPECIE:** ALPACA

**TIPO/RAZA:** HUACAYA

**SEXO:** HEMBRA

**COLOR:** BLANCO

**CATEGORÍA DE EDAD:** A

**Nº DE REGISTRO:** 101



#### MEDIDAS ZOOMÉTRICAS

**PESO VIVO (kg)** 33,8

**ALTURA A LA CRUZ (cm)** 70

**LONG. DE CUERPO (cm)** 74

**PERIMETRO TORÁCICO (cm)** 76

#### PRODUCTOR



PROPIETARIO:

AMERICA CABRERA

#### MEDIDAS DE LA FIBRA

**LONG. MECHA (cm)** 7

# FICHA TÉCNICA DE CAMÉLIDOS

## REGISTRO INDIVIDUAL

### REGISTRO INDIVIDUAL

#### DATOS GENERALES

DISTINCIÓN HONORÍFICA:	ESCARAPELA AMARILLO
DEPARTAMENTO:	LA PAZ
ESPECIE:	ALPACA
TIPO/RAZA:	HUACAYA
SEXO:	HEMBRA
COLOR:	BLANCO
CATEGORÍA DE EDAD:	A
Nº DE REGISTRO:	108

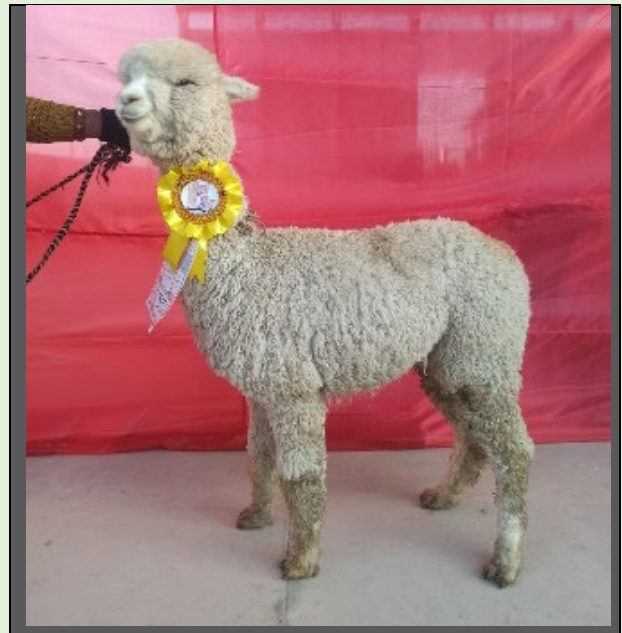

#### MEDIDAS ZOOMÉTRICAS

PESO VIVO (kg)	37,8
ALTURA A LA CRUZ (cm)	74
LONG. DE CUERPO (cm)	72
PERIMETRO TORÁCICO (cm)	80

#### PRODUCTOR



PROPIETARIO:

AMERICA CABRERA

#### MEDIDAS DE LA FIBRA

LONG. MECHA (cm) 7



# FICHA TÉCNICA DE CAMÉLIDOS

## REGISTRO INDIVIDUAL

### REGISTRO INDIVIDUAL

#### DATOS GENERALES

**DISTINCIÓN HONORÍFICA:** ESCARAPELA ROJO

**DEPARTAMENTO:** ORURO

**ESPECIE:** ALPACA

**TIPO/RAZA:** HUACAYA

**SEXO:** HEMBRA

**COLOR:** BLANCO

**CATEGORÍA DE EDAD:** B

**Nº DE REGISTRO:** 57



#### MEDIDAS ZOOMÉTRICAS

**PESO VIVO (kg)** 45,4

**ALTURA A LA CRUZ (cm)** 85

**LONG. DE CUERPO (cm)** 78

**PERIMETRO TORÁCICO (cm)** 85

#### PRODUCTOR

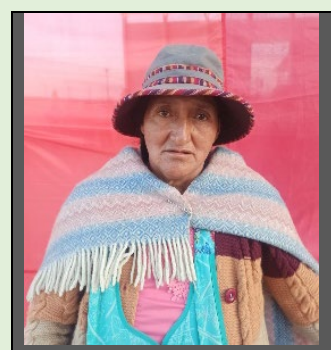

PROPIETARIO:

ELSA CHAMBI

#### MEDIDAS DE LA FIBRA

**LONG. MECHA (cm)** 10

# FICHA TÉCNICA DE CAMÉLIDOS

## REGISTRO INDIVIDUAL

### REGISTRO INDIVIDUAL

#### DATOS GENERALES

DISTINCIÓN HONORÍFICA:	ESCARAPELA AMARILLO
DEPARTAMENTO:	ORURO
ESPECIE:	ALPACA
TIPO/RAZA:	HUACAYA
SEXO:	HEMBRA
COLOR:	BLANCO
CATEGORÍA DE EDAD:	B
Nº DE REGISTRO:	69



#### MEDIDAS ZOOMÉTRICAS

PESO VIVO (kg)	54,5
ALTURA A LA CRUZ (cm)	83
LONG. DE CUERPO (cm)	86
PERIMETRO TORÁCICO (cm)	95

#### PRODUCTOR



PROPIETARIO:

ANGEL GABRIEL

#### MEDIDAS DE LA FIBRA

LONG. MECHA (cm)

# FICHA TÉCNICA DE CAMÉLIDOS

## REGISTRO INDIVIDUAL

### REGISTRO INDIVIDUAL

#### DATOS GENERALES

DISTINCIÓN HONORÍFICA:	ESCARAPELA VERDE
DEPARTAMENTO:	LA PAZ
ESPECIE:	ALPACA
TIPO/RAZA:	HUACAYA
SEXO:	HEMBRA
COLOR:	BLANCO
CATEGORÍA DE EDAD:	B
Nº DE REGISTRO:	109

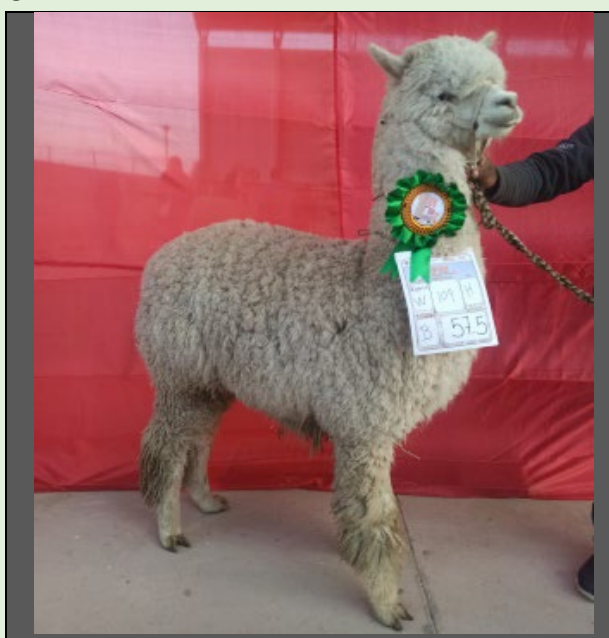

#### MEDIDAS ZOOMÉTRICAS

PESO VIVO (kg)	57,5
ALTURA A LA CRUZ (cm)	85
LONG. DE CUERPO (cm)	86
PERIMETRO TORÁCICO (cm)	97

#### PRODUCTOR

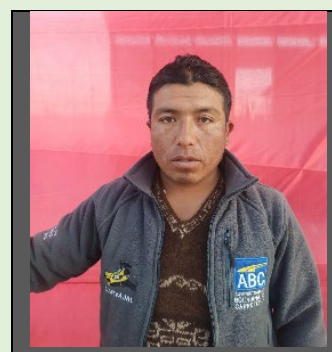

PROPIETARIO:

MARTIN CARVAJAL

#### MEDIDAS DE LA FIBRA

LONG. MECHA (cm) 14



# FICHA TÉCNICA DE CAMÉLIDOS

## REGISTRO INDIVIDUAL

### REGISTRO INDIVIDUAL

#### DATOS GENERALES

**DISTINCIÓN HONORÍFICA:** ESCARAPELA AZUL

**DEPARTAMENTO:** LA PAZ

**ESPECIE:** ALPACA

**TIPO/RAZA:** HUACAYA

**SEXO:** HEMBRA

**COLOR:** BLANCO

**CATEGORÍA DE EDAD:** B

**Nº DE REGISTRO:** 107



#### MEDIDAS ZOOMÉTRICAS

**PESO VIVO (kg)** 47,4

**ALTURA A LA CRUZ (cm)** 84

**LONG. DE CUERPO (cm)** 82

**PERIMETRO TORÁCICO (cm)** 86

#### PRODUCTOR



PROPIETARIO:

FERNANDA MOYA

#### MEDIDAS DE LA FIBRA

**LONG. MECHA (cm)** 18

# FICHA TÉCNICA DE CAMÉLIDOS

## REGISTRO INDIVIDUAL

### REGISTRO INDIVIDUAL

#### DATOS GENERALES

**DISTINCIÓN HONORÍFICA:** ESCARAPELA AZUL

**DEPARTAMENTO:** COCHABAMBA

**ESPECIE:** ALPACA

**TIPO/RAZA:** HUACAYA

**SEXO:** HEMBRA

**COLOR:** BLANCO

**CATEGORÍA DE EDAD:** B

**Nº DE REGISTRO:** 11



#### MEDIDAS ZOOMÉTRICAS

**PESO VIVO (kg)** 46,6

**ALTURA A LA CRUZ (cm)** 83

**LONG. DE CUERPO (cm)** 75

**PERIMETRO TORÁCICO (cm)** 87

#### PRODUCTOR

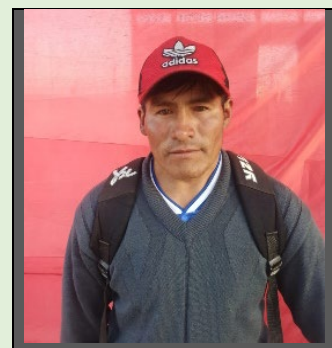

PROPIETARIO:

OSCAR CUELLO

#### MEDIDAS DE LA FIBRA

**LONG. MECHA (cm)** 18

# FICHA TÉCNICA DE CAMÉLIDOS

## REGISTRO INDIVIDUAL

### REGISTRO INDIVIDUAL

#### DATOS GENERALES

**DISTINCIÓN HONORÍFICA:** ESCARAPELA VERDE

**DEPARTAMENTO:** ORURO

**ESPECIE:** ALPACA

**TIPO/RAZA:** HUACAYA

**SEXO:** HEMBRA

**COLOR:** BLANCO

**CATEGORÍA DE EDAD:** C

**Nº DE REGISTRO:** 64

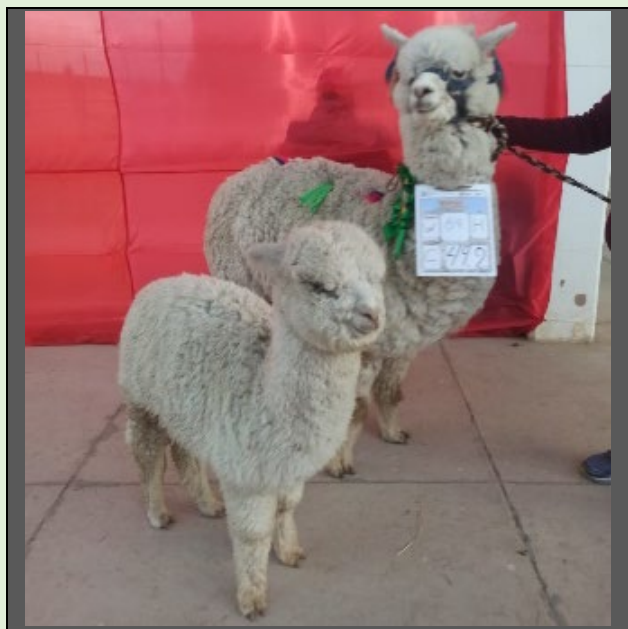

#### MEDIDAS ZOOMÉTRICAS

**PESO VIVO (kg)** 49,2

**ALTURA A LA CRUZ (cm)** 81

**LONG. DE CUERPO (cm)** 86

**PERIMETRO TORÁCICO (cm)** 96

#### PRODUCTOR

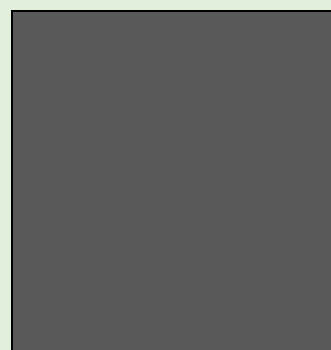

PROPIETARIO:

ELICEO ALVAREZ

#### MEDIDAS DE LA FIBRA

**LONG. MECHA (cm)** 15



# FICHA TÉCNICA DE CAMÉLIDOS

## REGISTRO INDIVIDUAL

### REGISTRO INDIVIDUAL

#### DATOS GENERALES

**DISTINCIÓN HONORÍFICA:** ESCARAPELA ROJO

**DEPARTAMENTO:** ORURO

**ESPECIE:** ALPACA

**TIPO/RAZA:** HUACAYA

**SEXO:** HEMBRA

**COLOR:** BLANCO

**CATEGORÍA DE EDAD:** D

**Nº DE REGISTRO:** 68



#### MEDIDAS ZOOMÉTRICAS

**PESO VIVO (kg)** 57,5

**ALTURA A LA CRUZ (cm)** 88

**LONG. DE CUERPO (cm)** 90

**PERIMETRO TORÁCICO (cm)** 92

#### PRODUCTOR



PROPIETARIO:

ANGEL BLANCO

#### MEDIDAS DE LA FIBRA

**LONG. MECHA (cm)** 8

# FICHA TÉCNICA DE CAMÉLIDOS

## REGISTRO INDIVIDUAL

### REGISTRO INDIVIDUAL

#### DATOS GENERALES

**DISTINCIÓN HONORÍFICA:** ESCARAPELA AMARILLO

**DEPARTAMENTO:** LA PAZ

**ESPECIE:** ALPACA

**TIPO/RAZA:** HUACAYA

**SEXO:** HEMBRA

**COLOR:** CAFÉ

**CATEGORÍA DE EDAD:** D

**Nº DE REGISTRO:** 102



#### MEDIDAS ZOOMÉTRICAS

**PESO VIVO (kg)** 57,2

**ALTURA A LA CRUZ (cm)** 84

**LONG. DE CUERPO (cm)** 90

**PERIMETRO TORÁCICO (cm)** 98

#### PRODUCTOR



PROPIETARIO:

REBECA QUISPE

#### MEDIDAS DE LA FIBRA

**LONG. MECHA (cm)** 14

# FICHA TÉCNICA DE CAMÉLIDOS

## REGISTRO INDIVIDUAL

### REGISTRO INDIVIDUAL

#### DATOS GENERALES

**DISTINCIÓN HONORÍFICA:** ESCARAPELA AZUL

**DEPARTAMENTO:** ORURO

**ESPECIE:** ALPACA

**TIPO/RAZA:** HUACAYA

**SEXO:** HEMBRA

**COLOR:** BLANCO

**CATEGORÍA DE EDAD:** D

**Nº DE REGISTRO:** 62



#### MEDIDAS ZOOMÉTRICAS

**PESO VIVO (kg)** 37,6

**ALTURA A LA CRUZ (cm)** 78

**LONG. DE CUERPO (cm)** 79

**PERIMETRO TORÁCICO (cm)** 84

#### PRODUCTOR

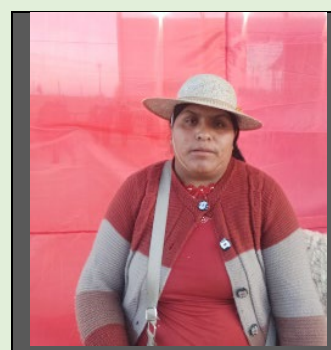

PROPIETARIO:

DELIA COPA

#### MEDIDAS DE LA FIBRA

**LONG. MECHA (cm)** 14



# FICHA TÉCNICA DE CAMÉLIDOS

## REGISTRO INDIVIDUAL

### REGISTRO INDIVIDUAL

#### DATOS GENERALES

**DISTINCIÓN HONORÍFICA:** ESCARAPELA ROJO

**DEPARTAMENTO:** ORURO

**ESPECIE:** ALPACA

**TIPO/RAZA:** HUACAYA

**SEXO:** MACHO

**COLOR:** BLANCO

**CATEGORÍA DE EDAD:** A

**N° DE REGISTRO:** 61



#### MEDIDAS ZOOMÉTRICAS

**PESO VIVO (kg)** 30

**ALTURA A LA CRUZ (cm)** 75

**LONG. DE CUERPO (cm)** 70

**PERIMETRO TORÁCICO (cm)** 76

#### PRODUCTOR



PROPIETARIO:

WALTER RAMIREZ

#### MEDIDAS DE LA FIBRA

**LONG. MECHA (cm)** 13

# FICHA TÉCNICA DE CAMÉLIDOS

## REGISTRO INDIVIDUAL

### REGISTRO INDIVIDUAL

#### DATOS GENERALES

DISTINCIÓN HONORÍFICA:	ESCARAPELA AMARILLO
DEPARTAMENTO:	ORURO
ESPECIE:	ALPACA
TIPO/RAZA:	HUACAYA
SEXO:	MACHO
COLOR:	BLANCO
CATEGORÍA DE EDAD:	A
Nº DE REGISTRO:	70



#### MEDIDAS ZOOMÉTRICAS

PESO VIVO (kg)	37,5
ALTURA A LA CRUZ (cm)	78
LONG. DE CUERPO (cm)	80
PERIMETRO TORÁCICO (cm)	85

#### PRODUCTOR

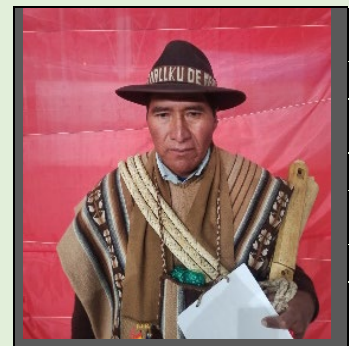

PROPIETARIO:

ANGEL BLANCO

#### MEDIDAS DE LA FIBRA

LONG. MECHA (cm) 28

# FICHA TÉCNICA DE CAMÉLIDOS

## REGISTRO INDIVIDUAL

### REGISTRO INDIVIDUAL

#### DATOS GENERALES

DISTINCIÓN HONORÍFICA:	ESCARAPELA VERDE
DEPARTAMENTO:	LA PAZ
ESPECIE:	ALPACA
TIPO/RAZA:	HUACAYA
SEXO:	MACHO
COLOR:	BLANCO
CATEGORÍA DE EDAD:	A
Nº DE REGISTRO:	98



#### MEDIDAS ZOOMÉTRICAS

PESO VIVO (kg)	52
ALTURA A LA CRUZ (cm)	90
LONG. DE CUERPO (cm)	87
PERIMETRO TORÁCICO (cm)	91

#### PRODUCTOR

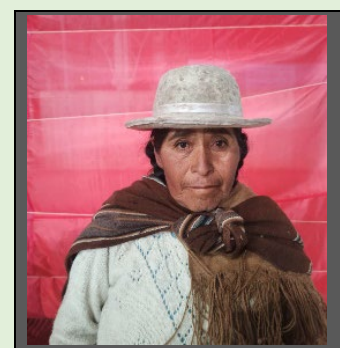

PROPIETARIO:

VALENTINA DAYE

#### MEDIDAS DE LA FIBRA

LONG. MECHA (cm) 10



# FICHA TÉCNICA DE CAMÉLIDOS

## REGISTRO INDIVIDUAL

### REGISTRO INDIVIDUAL

#### DATOS GENERALES

**DISTINCIÓN HONORÍFICA:** ESCARAPELA AZUL

**DEPARTAMENTO:** COCHABAMBA

**ESPECIE:** ALPACA

**TIPO/RAZA:** HUACAYA

**SEXO:** MACHO

**COLOR:** BLANCO

**CATEGORÍA DE EDAD:** A

**Nº DE REGISTRO:** 13



#### MEDIDAS ZOOMÉTRICAS

**PESO VIVO (kg)** 31,4

**ALTURA A LA CRUZ (cm)** 78

**LONG. DE CUERPO (cm)** 65

**PERIMETRO TORÁCICO (cm)** 73

#### PRODUCTOR



PROPIETARIO:

CASIMIRO RIOS

#### MEDIDAS DE LA FIBRA

**LONG. MECHA (cm)** 20

# FICHA TÉCNICA DE CAMÉLIDOS

## REGISTRO INDIVIDUAL

### REGISTRO INDIVIDUAL

#### DATOS GENERALES

**DISTINCIÓN HONORÍFICA:** ESCARAPELA ROJO

**DEPARTAMENTO:** ORURO

**ESPECIE:** ALPACA

**TIPO/RAZA:** HUACAYA

**SEXO:** MACHO

**COLOR:** BLANCO

**CATEGORÍA DE EDAD:** B

**N° DE REGISTRO:** 58

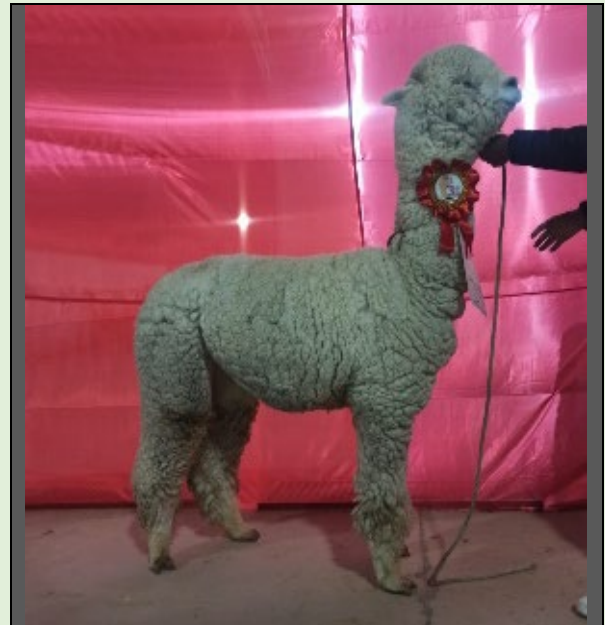

#### MEDIDAS ZOOMÉTRICAS

**PESO VIVO (kg)** 59,5

**ALTURA A LA CRUZ (cm)** 86

**LONG. DE CUERPO (cm)** 83

**PERIMETRO TORÁCICO (cm)** 90

#### PRODUCTOR

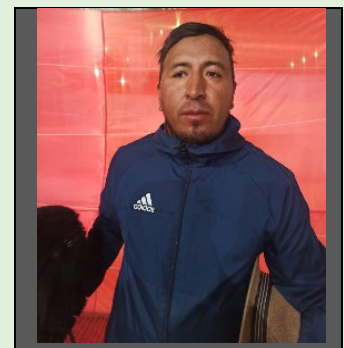

PROPIETARIO:

WILFREDO CHAMBI

#### MEDIDAS DE LA FIBRA

**LONG. MECHA (cm)** 12

# FICHA TÉCNICA DE CAMÉLIDOS

## REGISTRO INDIVIDUAL

### REGISTRO INDIVIDUAL

#### DATOS GENERALES

DISTINCIÓN HONORÍFICA:	ESCARAPELA AMARILLO
DEPARTAMENTO:	LA PAZ
ESPECIE:	ALPACA
TIPO/RAZA:	HUACAYA
SEXO:	MACHO
COLOR:	BLANCO
CATEGORÍA DE EDAD:	B
Nº DE REGISTRO:	104

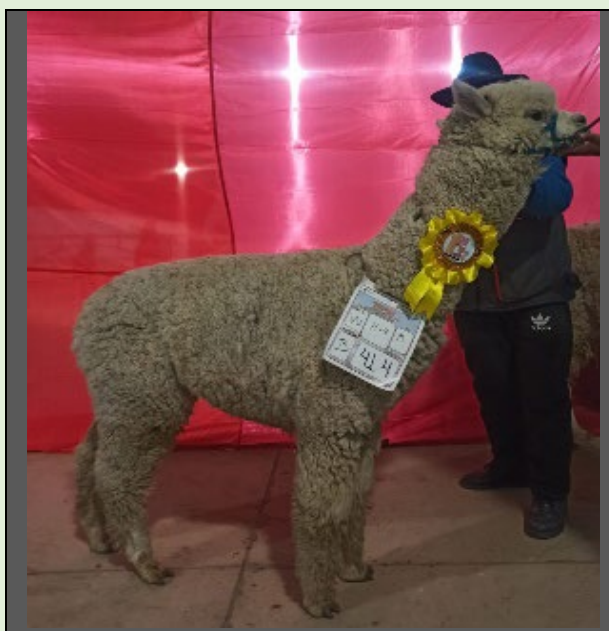

#### MEDIDAS ZOOMÉTRICAS

PESO VIVO (kg)	41,4
ALTURA A LA CRUZ (cm)	82
LONG. DE CUERPO (cm)	83
PERIMETRO TORÁCICO (cm)	89

#### PRODUCTOR



PROPIETARIO:

AGUSTO CASILLA

#### MEDIDAS DE LA FIBRA

LONG. MECHA (cm)



# FICHA TÉCNICA DE CAMÉLIDOS

## REGISTRO INDIVIDUAL

### REGISTRO INDIVIDUAL

#### DATOS GENERALES

DISTINCIÓN HONORÍFICA:	ESCARAPELA VERDE
DEPARTAMENTO:	ORURO
ESPECIE:	ALPACA
TIPO/RAZA:	HUACAYA
SEXO:	MACHO
COLOR:	BLANCO
CATEGORÍA DE EDAD:	B
Nº DE REGISTRO:	67

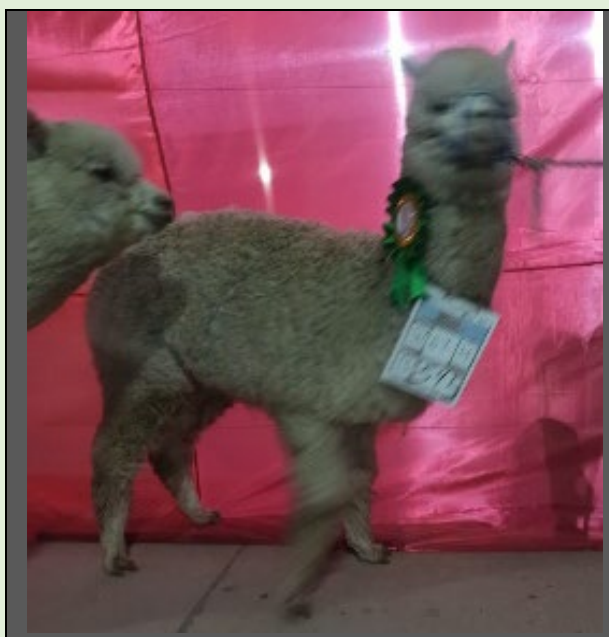

#### MEDIDAS ZOOMÉTRICAS

PESO VIVO (kg)	54,5
ALTURA A LA CRUZ (cm)	84
LONG. DE CUERPO (cm)	86
PERIMETRO TORÁCICO (cm)	95

#### PRODUCTOR



JHONY CHAMBI

PROPIETARIO:

#### MEDIDAS DE LA FIBRA

LONG. MECHA (cm) 15

# FICHA TÉCNICA DE CAMÉLIDOS

## REGISTRO INDIVIDUAL

### REGISTRO INDIVIDUAL

#### DATOS GENERALES

**DISTINCIÓN HONORÍFICA:** ESCARAPELA AZUL

**DEPARTAMENTO:** LA PAZ

**ESPECIE:** ALPACA

**TIPO/RAZA:** HUACAYA

**SEXO:** MACHO

**COLOR:** BLANCO

**CATEGORÍA DE EDAD:** B

**Nº DE REGISTRO:** 99

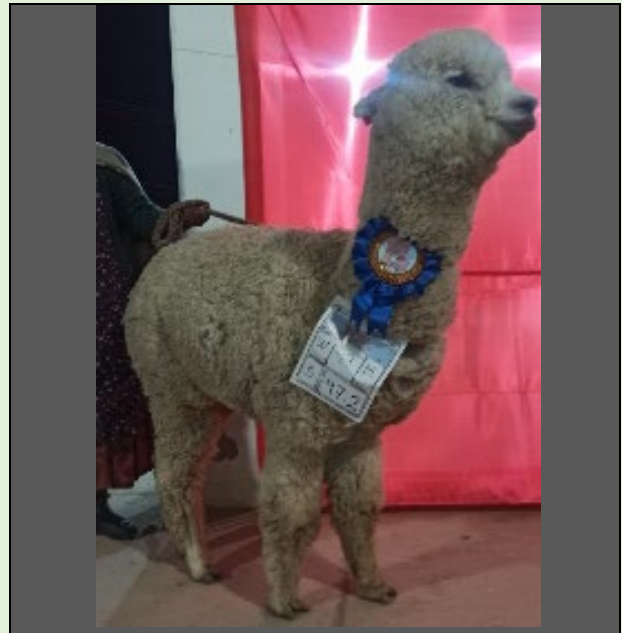

#### MEDIDAS ZOOMÉTRICAS

**PESO VIVO (kg)** 47,2

**ALTURA A LA CRUZ (cm)** 82

**LONG. DE CUERPO (cm)** 85

**PERIMETRO TORÁCICO (cm)** 100

#### PRODUCTOR



PROPIETARIO:

SANTIAGO CUTIPA

#### MEDIDAS DE LA FIBRA

**LONG. MECHA (cm)** 15

# FICHA TÉCNICA DE CAMÉLIDOS

## REGISTRO INDIVIDUAL

### REGISTRO INDIVIDUAL

#### DATOS GENERALES

**DISTINCIÓN HONORÍFICA:** ESCARAPELA ROJO

**DEPARTAMENTO:** ORURO

**ESPECIE:** ALPACA

**TIPO/RAZA:** HUACAYA

**SEXO:** MACHO

**COLOR:** NEGRO

**CATEGORÍA DE EDAD:** C

**Nº DE REGISTRO:** 59

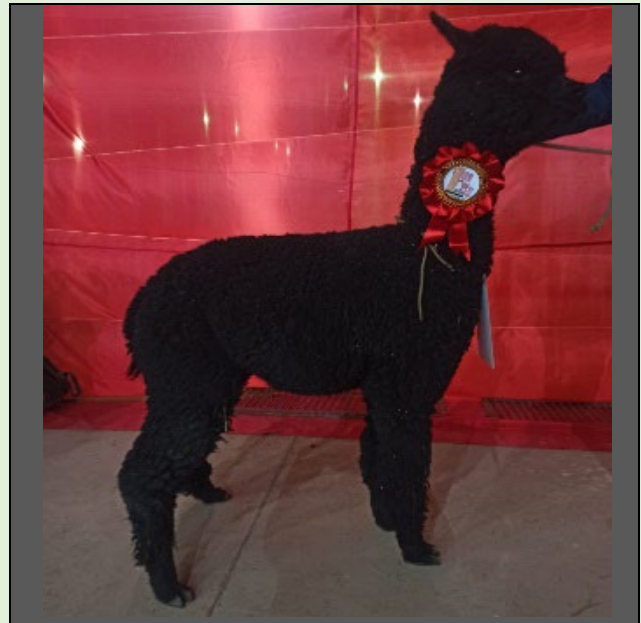

#### MEDIDAS ZOOMÉTRICAS

**PESO VIVO (kg)** 41,4

**ALTURA A LA CRUZ (cm)** 82

**LONG. DE CUERPO (cm)** 74

**PERIMETRO TORÁCICO (cm)** 85

#### PRODUCTOR

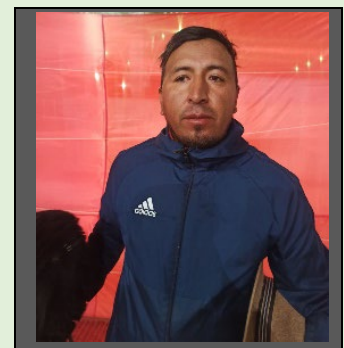

PROPIETARIO:

WILFREDO CHAMBI

#### MEDIDAS DE LA FIBRA

**LONG. MECHA (cm)** 10



# FICHA TÉCNICA DE CAMÉLIDOS

## REGISTRO INDIVIDUAL

### REGISTRO INDIVIDUAL

#### DATOS GENERALES

DISTINCIÓN HONORÍFICA:	ESCARAPELA AMARILLO
DEPARTAMENTO:	ORURO
ESPECIE:	ALPACA
TIPO/RAZA:	HUACAYA
SEXO:	MACHO
COLOR:	CAFE
CATEGORÍA DE EDAD:	C
Nº DE REGISTRO:	63



#### MEDIDAS ZOOMÉTRICAS

PESO VIVO (kg)	57,5
ALTURA A LA CRUZ (cm)	85
LONG. DE CUERPO (cm)	86
PERIMETRO TORÁCICO (cm)	95

#### PRODUCTOR

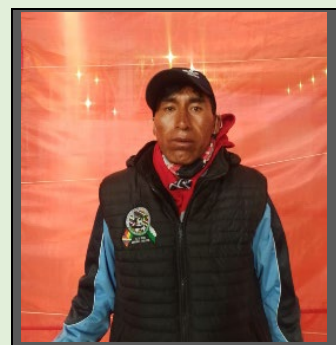

PROPIETARIO:

FABIO RENGIFO

#### MEDIDAS DE LA FIBRA

LONG. MECHA (cm) 15

# FICHA TÉCNICA DE CAMÉLIDOS

## REGISTRO INDIVIDUAL

### REGISTRO INDIVIDUAL

#### DATOS GENERALES

**DISTINCIÓN HONORÍFICA:** ESCARAPELA VERDE

**DEPARTAMENTO:** LA PAZ

**ESPECIE:** ALPACA

**TIPO/RAZA:** HUACAYA

**SEXO:** MACHO

**COLOR:** BLANCO

**CATEGORÍA DE EDAD:** C

**Nº DE REGISTRO:** 105

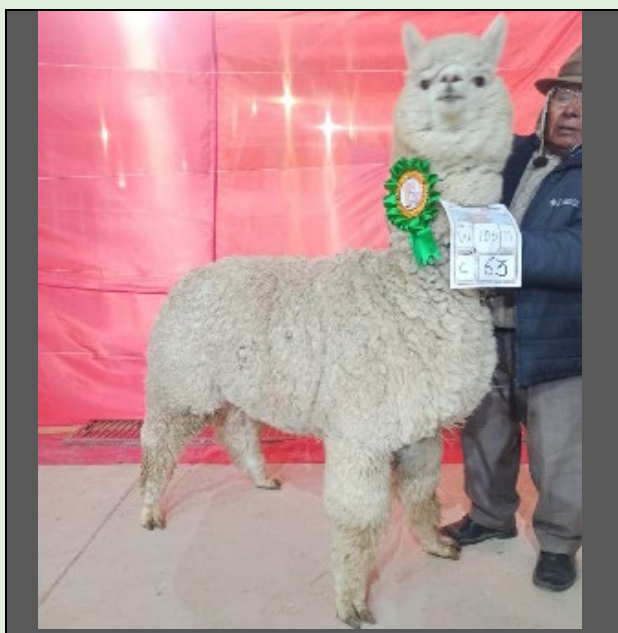

#### MEDIDAS ZOOMÉTRICAS

**PESO VIVO (kg)** 63

**ALTURA A LA CRUZ (cm)** 89

**LONG. DE CUERPO (cm)** 89

**PERIMETRO TORÁCICO (cm)** 98

#### PRODUCTOR

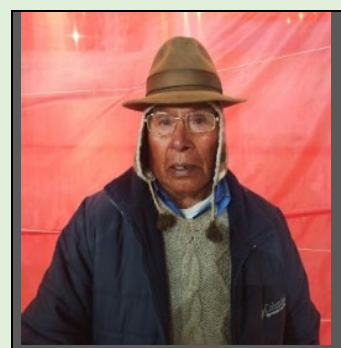

PROPIETARIO:

IVAN FELIX BARRERA

#### MEDIDAS DE LA FIBRA

**LONG. MECHA (cm)** 13

# FICHA TÉCNICA DE CAMÉLIDOS

## REGISTRO INDIVIDUAL

### REGISTRO INDIVIDUAL

#### DATOS GENERALES

**DISTINCIÓN HONORÍFICA:** ESCARAPELA AZUL

**DEPARTAMENTO:** CHUQUISACA

**ESPECIE:** ALPACA

**TIPO/RAZA:** HUACAYA

**SEXO:** MACHO

**COLOR:** BLANCO

**CATEGORÍA DE EDAD:** C

**Nº DE REGISTRO:** 41

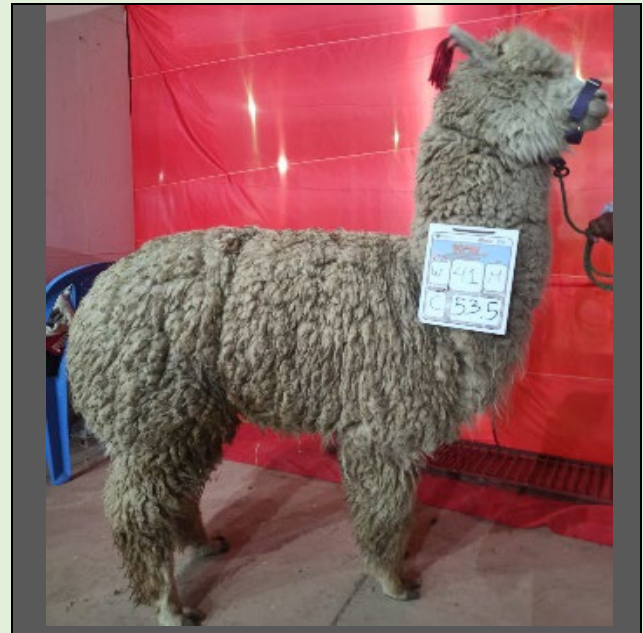

#### MEDIDAS ZOOMÉTRICAS

**PESO VIVO (kg)** 53,5

**ALTURA A LA CRUZ (cm)** 80

**LONG. DE CUERPO (cm)** 84

**PERIMETRO TORÁCICO (cm)** 96

#### PRODUCTOR

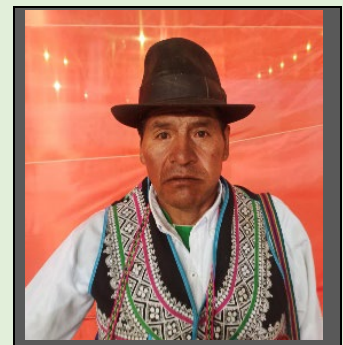

PROPIETARIO:

SEGUNDINO CRUZ

#### MEDIDAS DE LA FIBRA

**LONG. MECHA (cm)** 24



# FICHA TÉCNICA DE CAMÉLIDOS

## REGISTRO INDIVIDUAL

### REGISTRO INDIVIDUAL

#### DATOS GENERALES

**DISTINCIÓN HONORÍFICA:** ESCARAPELA ROJO

**DEPARTAMENTO:** LA PAZ

**ESPECIE:** ALPACA

**TIPO/RAZA:** HUACAYA

**SEXO:** MACHO

**COLOR:** BLANCO

**CATEGORÍA DE EDAD:** D

**Nº DE REGISTRO:** 106



#### MEDIDAS ZOOMÉTRICAS

**PESO VIVO (kg)** 57,5

**ALTURA A LA CRUZ (cm)** 88

**LONG. DE CUERPO (cm)** 90

**PERIMETRO TORÁCICO (cm)** 94

#### PRODUCTOR

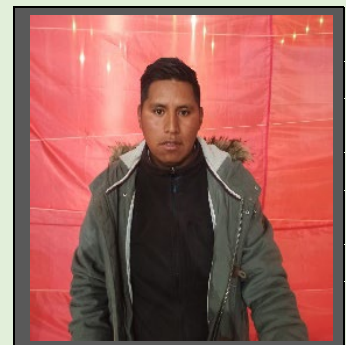

PROPIETARIO:

MOISES CASILLA

#### MEDIDAS DE LA FIBRA

**LONG. MECHA (cm)** 9

# FICHA TÉCNICA DE CAMÉLIDOS

## REGISTRO INDIVIDUAL

### REGISTRO INDIVIDUAL

#### DATOS GENERALES

DISTINCIÓN HONORÍFICA:	ESCARAPELA AMARILLO
DEPARTAMENTO:	ORURO
ESPECIE:	ALPACA
TIPO/RAZA:	HUACAYA
SEXO:	MACHO
COLOR:	BLANCO
CATEGORÍA DE EDAD:	D
Nº DE REGISTRO:	56



#### MEDIDAS ZOOMÉTRICAS

PESO VIVO (kg)	53,5
ALTURA A LA CRUZ (cm)	85
LONG. DE CUERPO (cm)	88
PERIMETRO TORÁCICO (cm)	92

#### PRODUCTOR

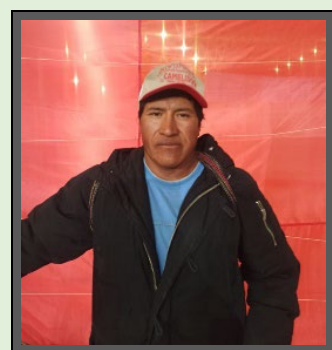

PROPIETARIO:

TIBURCIO MARCA

#### MEDIDAS DE LA FIBRA

LONG. MECHA (cm) 10

# FICHA TÉCNICA DE CAMÉLIDOS

## REGISTRO INDIVIDUAL

### REGISTRO INDIVIDUAL

#### DATOS GENERALES

DISTINCIÓN HONORÍFICA:	ESCARAPELA VERDE
DEPARTAMENTO:	ORURO
ESPECIE:	ALPACA
TIPO/RAZA:	HUACAYA
SEXO:	MACHO
COLOR:	BLANCO
CATEGORÍA DE EDAD:	D
Nº DE REGISTRO:	66



#### MEDIDAS ZOOMÉTRICAS

PESO VIVO (kg)	61,5
ALTURA A LA CRUZ (cm)	89
LONG. DE CUERPO (cm)	86
PERIMETRO TORÁCICO (cm)	93

#### PRODUCTOR



PROPIETARIO:

REYNALDO BEDOYA

#### MEDIDAS DE LA FIBRA

LONG. MECHA (cm) 12





ESTADO PLURINACIONAL DE  
BOLIVIA



PRO-CAMÉLIDOS  
PROGRAMA DE FORTALECIMIENTO INTEGRAL  
DEL COMPLEJO DE CAMÉLIDOS EN EL ALTIPLANO



# FICHA TÉCNICA DE CAMÉLIDOS REGISTRO INDIVIDUAL

Ganadores  
escarapelas  
Alpacas (Suri)



# FICHA TÉCNICA DE CAMÉLIDOS

## REGISTRO INDIVIDUAL

### REGISTRO INDIVIDUAL

#### DATOS GENERALES

**DISTINCIÓN HONORÍFICA:** ESCARAPELA ROJO

**DEPARTAMENTO:** LA PAZ

**ESPECIE:** ALPACA

**TIPO/RAZA:** SURI

**SEXO:** HEMBRA

**COLOR:** BLANCO

**CATEGORÍA DE EDAD:** A

**Nº DE REGISTRO:** 110

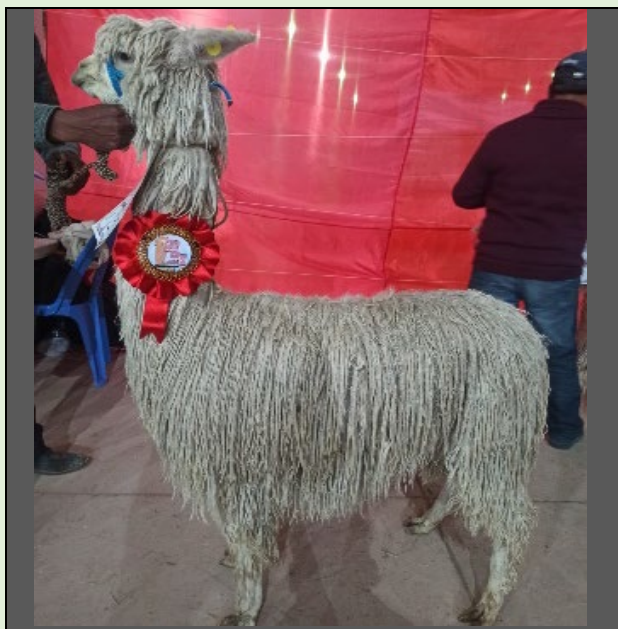

#### MEDIDAS ZOOMÉTRICAS

**PESO VIVO (kg)** 33,6

**ALTURA A LA CRUZ (cm)** 78

**LONG. DE CUERPO (cm)** 75

**PERIMETRO TORÁCICO (cm)** 79

#### PRODUCTOR

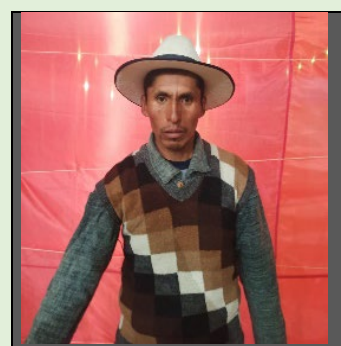

PROPIETARIO:

JAIME HILARIO

#### MEDIDAS DE LA FIBRA

**LONG. MECHA (cm)** 26

# FICHA TÉCNICA DE CAMÉLIDOS

## REGISTRO INDIVIDUAL

### REGISTRO INDIVIDUAL

#### DATOS GENERALES

DISTINCIÓN HONORÍFICA:	ESCARAPELA AMARILLO
DEPARTAMENTO:	ORURO
ESPECIE:	ALPACA
TIPO/RAZA:	SURI
SEXO:	HEMBRA
COLOR:	BLANCO
CATEGORÍA DE EDAD:	A
Nº DE REGISTRO:	53



#### MEDIDAS ZOOMÉTRICAS

PESO VIVO (kg)	44,2
ALTURA A LA CRUZ (cm)	79
LONG. DE CUERPO (cm)	78
PERIMETRO TORÁCICO (cm)	85

#### PRODUCTOR

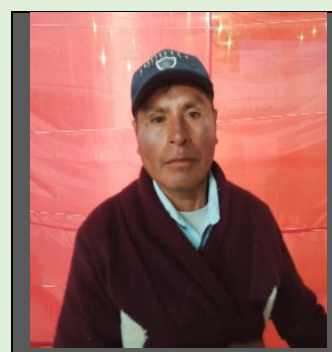

PROPIETARIO:

CRISTOBAL CHOQUE

#### MEDIDAS DE LA FIBRA

LONG. MECHA (cm) 27



# FICHA TÉCNICA DE CAMÉLIDOS

## REGISTRO INDIVIDUAL

### REGISTRO INDIVIDUAL

#### DATOS GENERALES

DISTINCIÓN HONORÍFICA:	ESCARAPELA VERDE
DEPARTAMENTO:	ORURO
ESPECIE:	ALPACA
TIPO/RAZA:	SURI
SEXO:	HEMBRA
COLOR:	BLANCO
CATEGORÍA DE EDAD:	A
Nº DE REGISTRO:	51



#### MEDIDAS ZOOMÉTRICAS

PESO VIVO (kg)	48,6
ALTURA A LA CRUZ (cm)	82
LONG. DE CUERPO (cm)	82
PERIMETRO TORÁCICO (cm)	89

#### PRODUCTOR



PROPIETARIO:

JHONY CHAMBI

#### MEDIDAS DE LA FIBRA

LONG. MECHA (cm) 29

# FICHA TÉCNICA DE CAMÉLIDOS

## REGISTRO INDIVIDUAL

### REGISTRO INDIVIDUAL

#### DATOS GENERALES

**DISTINCIÓN HONORÍFICA:** ESCARAPELA ROJO

**DEPARTAMENTO:** LA PAZ

**ESPECIE:** ALPACA

**TIPO/RAZA:** SURI

**SEXO:** HEMBRA

**COLOR:** BLANCO

**CATEGORÍA DE EDAD:** B

**Nº DE REGISTRO:** 116



#### MEDIDAS ZOOMÉTRICAS

**PESO VIVO (kg)** 57,5

**ALTURA A LA CRUZ (cm)** 81

**LONG. DE CUERPO (cm)** 90

**PERIMETRO TORÁCICO (cm)** 93

#### PRODUCTOR

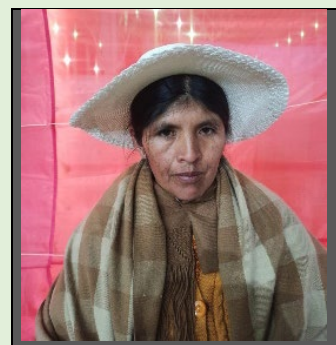

PROPIETARIO:

TOMASA HILARI

#### MEDIDAS DE LA FIBRA

**LONG. MECHA (cm)** 31

# FICHA TÉCNICA DE CAMÉLIDOS

## REGISTRO INDIVIDUAL

### REGISTRO INDIVIDUAL

#### DATOS GENERALES

DISTINCIÓN HONORÍFICA:	ESCARAPELA AMARILLO
DEPARTAMENTO:	LA PAZ
ESPECIE:	ALPACA
TIPO/RAZA:	SURI
SEXO:	HEMBRA
COLOR:	BLANCO
CATEGORÍA DE EDAD:	B
Nº DE REGISTRO:	113



#### MEDIDAS ZOOMÉTRICAS

PESO VIVO (kg)	54
ALTURA A LA CRUZ (cm)	88
LONG. DE CUERPO (cm)	88
PERIMETRO TORÁCICO (cm)	90

#### PRODUCTOR

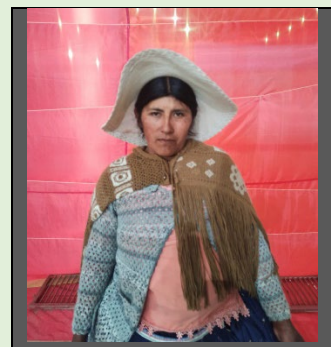

PROPIETARIO:

REBECA QUISPE

#### MEDIDAS DE LA FIBRA

LONG. MECHA (cm) 30



# FICHA TÉCNICA DE CAMÉLIDOS

## REGISTRO INDIVIDUAL

### REGISTRO INDIVIDUAL

#### DATOS GENERALES

DISTINCIÓN HONORÍFICA:	ESCARAPELA VERDE
DEPARTAMENTO:	ORURO
ESPECIE:	ALPACA
TIPO/RAZA:	SURI
SEXO:	HEMBRA
COLOR:	BLANCO
CATEGORÍA DE EDAD:	B
Nº DE REGISTRO:	49



#### MEDIDAS ZOOMÉTRICAS

PESO VIVO (kg)	49,4
ALTURA A LA CRUZ (cm)	80
LONG. DE CUERPO (cm)	83
PERIMETRO TORÁCICO (cm)	96

#### PRODUCTOR



NARDA MARCA

PROPIETARIO:

#### MEDIDAS DE LA FIBRA

LONG. MECHA (cm) 27

# FICHA TÉCNICA DE CAMÉLIDOS

## REGISTRO INDIVIDUAL

### REGISTRO INDIVIDUAL

#### DATOS GENERALES

**DISTINCIÓN HONORÍFICA:** ESCARAPELA ROJO

**DEPARTAMENTO:** ORURO

**ESPECIE:** ALPACA

**TIPO/RAZA:** SURI

**SEXO:** MACHO

**COLOR:** BLANCO

**CATEGORÍA DE EDAD:** A

**Nº DE REGISTRO:** 50



#### MEDIDAS ZOOMÉTRICAS

**PESO VIVO (kg)** 33,4

**ALTURA A LA CRUZ (cm)** 76

**LONG. DE CUERPO (cm)** 73

**PERIMETRO TORÁCICO (cm)** 78

#### PRODUCTOR



PROPIETARIO:

JHONY CHAMBI

#### MEDIDAS DE LA FIBRA

**LONG. MECHA (cm)** 29

# FICHA TÉCNICA DE CAMÉLIDOS

## REGISTRO INDIVIDUAL

### REGISTRO INDIVIDUAL

#### DATOS GENERALES

**DISTINCIÓN HONORÍFICA:** ESCARAPELA AMARILLO

**DEPARTAMENTO:** LA PAZ

**ESPECIE:** ALPACA

**TIPO/RAZA:** SURI

**SEXO:** MACHO

**COLOR:** BLANCO

**CATEGORÍA DE EDAD:** A

**Nº DE REGISTRO:** 112



#### MEDIDAS ZOOMÉTRICAS

**PESO VIVO (kg)** 43,8

**ALTURA A LA CRUZ (cm)** 77

**LONG. DE CUERPO (cm)** 72

**PERIMETRO TORÁCICO (cm)** 85

#### PRODUCTOR



PROPIETARIO:

CAVICANDIA BARRERA

#### MEDIDAS DE LA FIBRA

**LONG. MECHA (cm)** 22



# FICHA TÉCNICA DE CAMÉLIDOS

## REGISTRO INDIVIDUAL

### REGISTRO INDIVIDUAL

#### DATOS GENERALES

**DISTINCIÓN HONORÍFICA:** ESCARAPELA VERDE

**DEPARTAMENTO:** ORURO

**ESPECIE:** ALPACA

**TIPO/RAZA:** SURI

**SEXO:** MACHO

**COLOR:** BLANCO

**CATEGORÍA DE EDAD:** A

**Nº DE REGISTRO:** 44

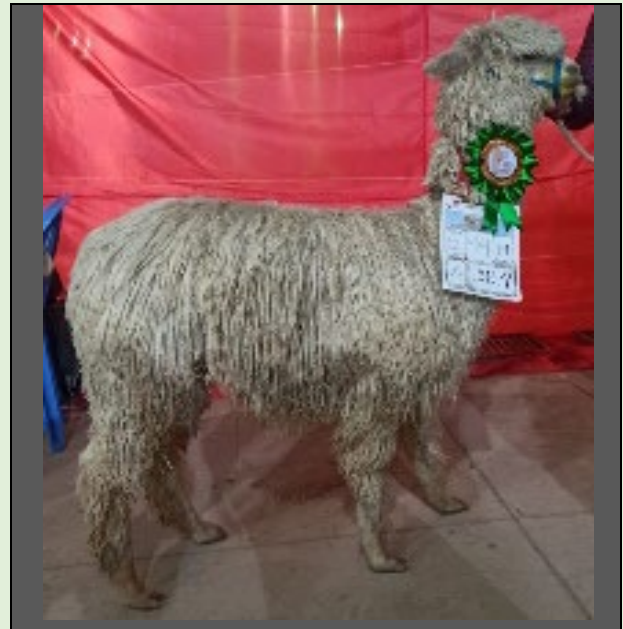

#### MEDIDAS ZOOMÉTRICAS

**PESO VIVO (kg)** 38,4

**ALTURA A LA CRUZ (cm)** 80

**LONG. DE CUERPO (cm)** 74

**PERIMETRO TORÁCICO (cm)** 78

#### PRODUCTOR



PROPIETARIO:

SANTOS HUARACHI

#### MEDIDAS DE LA FIBRA

**LONG. MECHA (cm)** 26

# FICHA TÉCNICA DE CAMÉLIDOS

## REGISTRO INDIVIDUAL

### REGISTRO INDIVIDUAL

#### DATOS GENERALES

**DISTINCIÓN HONORÍFICA:** ESCARAPELA ROJA

**DEPARTAMENTO:** LA PAZ

**ESPECIE:** ALPACA

**TIPO/RAZA:** SURI

**SEXO:** MACHO

**COLOR:** BLANCO

**CATEGORÍA DE EDAD:** B

**Nº DE REGISTRO:** 111



#### MEDIDAS ZOOMÉTRICAS

**PESO VIVO (kg)** 59

**ALTURA A LA CRUZ (cm)** 85

**LONG. DE CUERPO (cm)** 83

**PERIMETRO TORÁCICO (cm)** 93

#### PRODUCTOR



PROPIETARIO:

HONORATO BARRERA

#### MEDIDAS DE LA FIBRA

**LONG. MECHA (cm)** 36

# FICHA TÉCNICA DE CAMÉLIDOS

## REGISTRO INDIVIDUAL

### REGISTRO INDIVIDUAL

#### DATOS GENERALES

DISTINCIÓN HONORÍFICA:	ESCARAPELA AMARILLO
DEPARTAMENTO:	ORURO
ESPECIE:	ALPACA
TIPO/RAZA:	SURI
SEXO:	MACHO
COLOR:	CAFÉ
CATEGORÍA DE EDAD:	B
Nº DE REGISTRO:	54

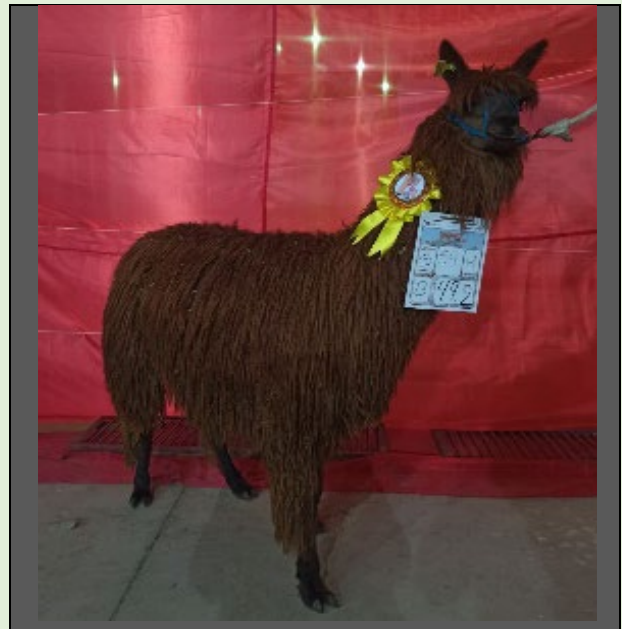

#### MEDIDAS ZOOMÉTRICAS

PESO VIVO (kg)	49,2
ALTURA A LA CRUZ (cm)	83
LONG. DE CUERPO (cm)	81
PERIMETRO TORÁCICO (cm)	90

#### PRODUCTOR



PROPIETARIO:

CRISTOBAL CHOQUE

#### MEDIDAS DE LA FIBRA

LONG. MECHA (cm) 27



# FICHA TÉCNICA DE CAMÉLIDOS

## REGISTRO INDIVIDUAL

### REGISTRO INDIVIDUAL

#### DATOS GENERALES

DISTINCIÓN HONORÍFICA:	ESCARAPELA VERDE
DEPARTAMENTO:	ORURO
ESPECIE:	ALPACA
TIPO/RAZA:	SURI
SEXO:	MACHO
COLOR:	BLANCO
CATEGORÍA DE EDAD:	B
Nº DE REGISTRO:	45



#### MEDIDAS ZOOMÉTRICAS

PESO VIVO (kg)	62
ALTURA A LA CRUZ (cm)	86
LONG. DE CUERPO (cm)	88
PERIMETRO TORÁCICO (cm)	93

#### PRODUCTOR



PROPIETARIO:

ISIDRO MAMANI

#### MEDIDAS DE LA FIBRA

LONG. MECHA (cm) 28

# FICHA TÉCNICA DE CAMÉLIDOS

## REGISTRO INDIVIDUAL

### REGISTRO INDIVIDUAL

#### DATOS GENERALES

**DISTINCIÓN HONORÍFICA:** ESCARAPELA ROJA

**DEPARTAMENTO:** ORURO

**ESPECIE:** ALPACA

**TIPO/RAZA:** SURI

**SEXO:** MACHO

**COLOR:** BLANCO

**CATEGORÍA DE EDAD:** C

**Nº DE REGISTRO:** 52



#### MEDIDAS ZOOMÉTRICAS

**PESO VIVO (kg)** 64,5

**ALTURA A LA CRUZ (cm)** 88

**LONG. DE CUERPO (cm)** 86

**PERIMETRO TORÁCICO (cm)** 95

#### PRODUCTOR

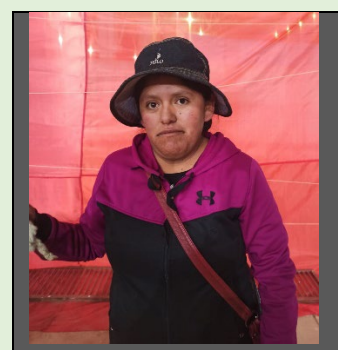

PROPIETARIO:

ELVIRA CHAMBI

#### MEDIDAS DE LA FIBRA

**LONG. MECHA (cm)** 29

# FICHA TÉCNICA DE CAMÉLIDOS

## REGISTRO INDIVIDUAL

### REGISTRO INDIVIDUAL

#### DATOS GENERALES

DISTINCIÓN HONORÍFICA:	ESCARAPELA AMARILLO
DEPARTAMENTO:	ORURO
ESPECIE:	ALPACA
TIPO/RAZA:	SURI
SEXO:	MACHO
COLOR:	BLANCO
CATEGORÍA DE EDAD:	C
Nº DE REGISTRO:	42



#### MEDIDAS ZOOMÉTRICAS

PESO VIVO (kg)	45,5
ALTURA A LA CRUZ (cm)	82
LONG. DE CUERPO (cm)	86
PERIMETRO TORÁCICO (cm)	78

#### PRODUCTOR

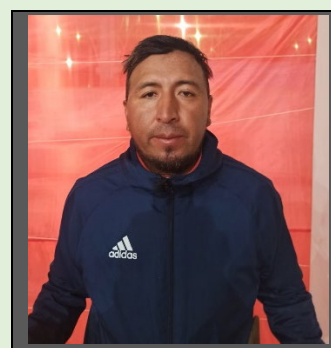

PROPIETARIO:

WILFREDO CHAMBI

#### MEDIDAS DE LA FIBRA

LONG. MECHA (cm) 52



# FICHA TÉCNICA DE CAMÉLIDOS

## REGISTRO INDIVIDUAL

### REGISTRO INDIVIDUAL

#### DATOS GENERALES

**DISTINCIÓN HONORÍFICA:** ESCARAPELA AZUL

**DEPARTAMENTO:** ORURO

**ESPECIE:** ALPACA

**TIPO/RAZA:** SURI

**SEXO:** MACHO

**COLOR:** BLANCO

**CATEGORÍA DE EDAD:** D

**Nº DE REGISTRO:** 48



#### MEDIDAS ZOOMÉTRICAS

**PESO VIVO (kg)** 66

**ALTURA A LA CRUZ (cm)** 89

**LONG. DE CUERPO (cm)** 84

**PERIMETRO TORÁCICO (cm)** 99

#### PRODUCTOR

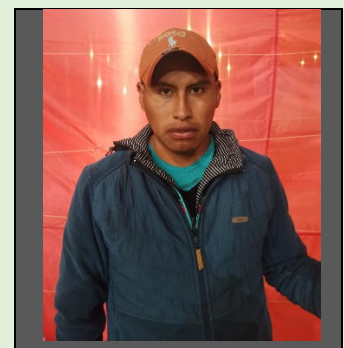

PROPIETARIO:

CARLOS CRISPIN

#### MEDIDAS DE LA FIBRA

**LONG. MECHA (cm)** 29



# FICHA TÉCNICA DE CAMÉLIDOS

## REGISTRO INDIVIDUAL

# Campeones categoria Alpacas (Huacaya)



# FICHA TÉCNICA DE CAMÉLIDOS

## REGISTRO INDIVIDUAL

### REGISTRO INDIVIDUAL

#### DATOS GENERALES

DISTINCIÓN HONORÍFICA:	CAMPEÓN JUNIOR
DEPARTAMENTO:	ORURO
ESPECIE:	ALPACA
TIPO/RAZA:	HUACAYA
SEXO:	HEMBRA
COLOR:	BLANCO
CATEGORÍA DE EDAD:	B
Nº DE REGISTRO:	57

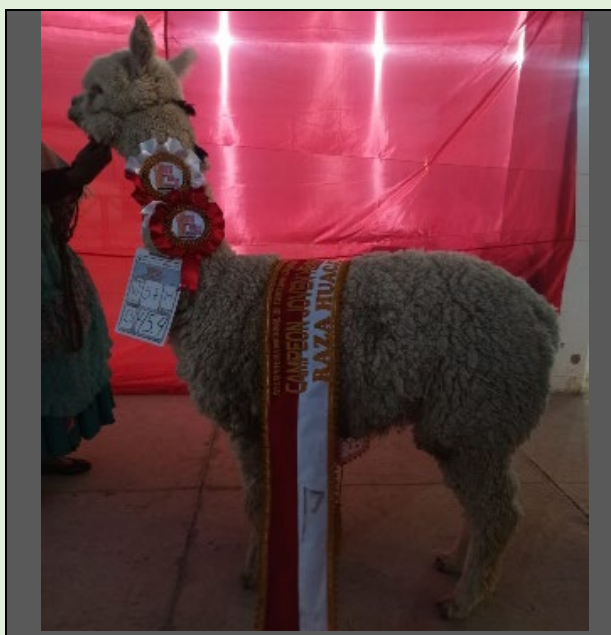

#### MEDIDAS ZOOMÉTRICAS

PESO VIVO (kg)	45,4
ALTURA A LA CRUZ (cm)	85
LONG. DE CUERPO (cm)	78
PERIMETRO TORÁCICO (cm)	85

#### PRODUCTOR



PROPIETARIO:

ELSA CHAMBI

#### MEDIDAS DE LA FIBRA

LONG. MECHA (cm) 10



# FICHA TÉCNICA DE CAMÉLIDOS

## REGISTRO INDIVIDUAL

### REGISTRO INDIVIDUAL

#### DATOS GENERALES

DISTINCIÓN HONORÍFICA:	CAMPEÓN JUNIOR RESERVADO
DEPARTAMENTO:	LA PAZ
ESPECIE:	ALPACA
TIPO/RAZA:	HUACAYA
SEXO:	HEMBRA
COLOR:	BLANCO
CATEGORÍA DE EDAD:	A
Nº DE REGISTRO:	108

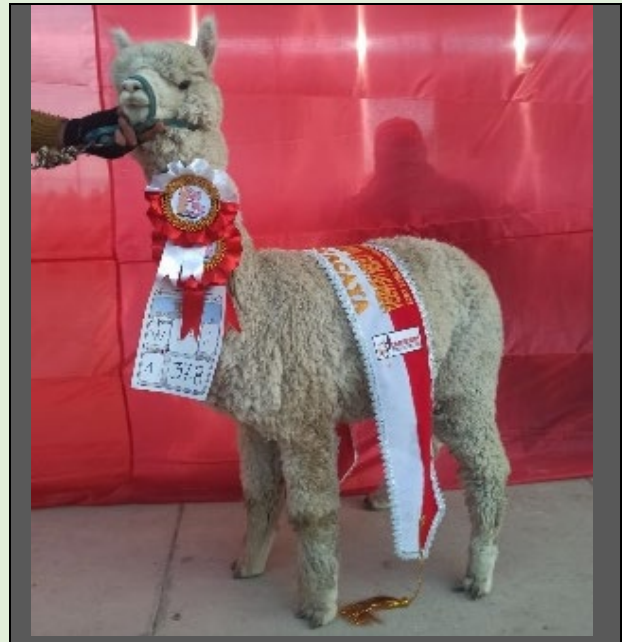

#### MEDIDAS ZOOMÉTRICAS

PESO VIVO (kg)	37,8
ALTURA A LA CRUZ (cm)	74
LONG. DE CUERPO (cm)	72
PERIMETRO TORÁCICO (cm)	80

#### PRODUCTOR



PROPIETARIO:

AMERICA CABRERA

#### MEDIDAS DE LA FIBRA

LONG. MECHA (cm) 7

# FICHA TÉCNICA DE CAMÉLIDOS

## REGISTRO INDIVIDUAL

### REGISTRO INDIVIDUAL

#### DATOS GENERALES

**DISTINCIÓN HONORÍFICA:** CAMPEÓN JUNIOR

**DEPARTAMENTO:** ORURO

**ESPECIE:** ALPACA

**TIPO/RAZA:** HUACAYA

**SEXO:** MACHO

**COLOR:** BLANCO

**CATEGORÍA DE EDAD:** B

**Nº DE REGISTRO:** 58



#### MEDIDAS ZOOMÉTRICAS

**PESO VIVO (kg)** 59,5

**ALTURA A LA CRUZ (cm)** 86

**LONG. DE CUERPO (cm)** 83

**PERIMETRO TORÁCICO (cm)** 90

#### PRODUCTOR

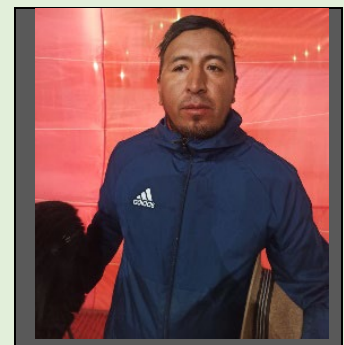

PROPIETARIO:

WILFREDO CHAMBI

#### MEDIDAS DE LA FIBRA

**LONG. MECHA (cm)** 12

# FICHA TÉCNICA DE CAMÉLIDOS

## REGISTRO INDIVIDUAL

### REGISTRO INDIVIDUAL

#### DATOS GENERALES

<b>DISTINCIÓN HONORÍFICA:</b>	CAMPEÓN JUNIOR RESERVADO
<b>DEPARTAMENTO:</b>	BLANCO
<b>ESPECIE:</b>	ALPACA
<b>TIPO/RAZA:</b>	HUACAYA
<b>SEXO:</b>	MACHO
<b>COLOR:</b>	BLANCO
<b>CATEGORÍA DE EDAD:</b>	B
<b>Nº DE REGISTRO:</b>	104



#### MEDIDAS ZOOMÉTRICAS

<b>PESO VIVO (kg)</b>	41,4
<b>ALTURA A LA CRUZ (cm)</b>	82
<b>LONG. DE CUERPO (cm)</b>	83
<b>PERIMETRO TORÁCICO (cm)</b>	89

#### PRODUCTOR



PROPIETARIO:

AGUSTO CASILLA

#### MEDIDAS DE LA FIBRA

LONG. MECHA (cm) 11



# FICHA TÉCNICA DE CAMÉLIDOS

## REGISTRO INDIVIDUAL

### REGISTRO INDIVIDUAL

#### DATOS GENERALES

**DISTINCIÓN HONORÍFICA:** CAMPEÓN SENIOR

**DEPARTAMENTO:** LA PAZ

**ESPECIE:** ALPACA

**TIPO/RAZA:** HUACAYA

**SEXO:** MACHO

**COLOR:** BLANCO

**CATEGORÍA DE EDAD:** D

**Nº DE REGISTRO:** 106



#### MEDIDAS ZOOMÉTRICAS

**PESO VIVO (kg)** 57,5

**ALTURA A LA CRUZ (cm)** 88

**LONG. DE CUERPO (cm)** 90

**PERIMETRO TORÁCICO (cm)** 94

#### PRODUCTOR

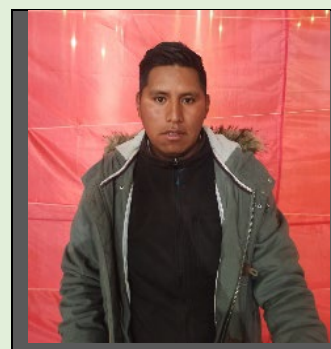

PROPIETARIO:

MOISES CASILLA

#### MEDIDAS DE LA FIBRA

**LONG. MECHA (cm)** 9

# FICHA TÉCNICA DE CAMÉLIDOS

## REGISTRO INDIVIDUAL

### REGISTRO INDIVIDUAL

#### DATOS GENERALES

DISTINCIÓN HONORÍFICA:	CAMPEÓN SENIOR RESERVADO
DEPARTAMENTO:	ORURO
ESPECIE:	ALPACA
TIPO/RAZA:	HUACAYA
SEXO:	MACHO
COLOR:	NEGRO
CATEGORÍA DE EDAD:	C
Nº DE REGISTRO:	59

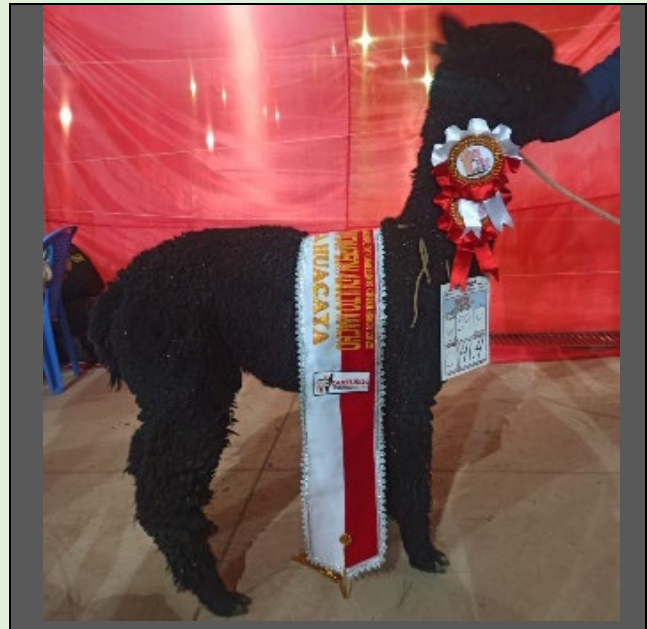

#### MEDIDAS ZOOMÉTRICAS

PESO VIVO (kg)	41,4
ALTURA A LA CRUZ (cm)	82
LONG. DE CUERPO (cm)	74
PERIMETRO TORÁCICO (cm)	85

#### PRODUCTOR

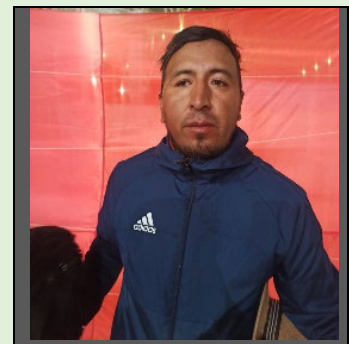

PROPIETARIO:

WILFREDO CHAMBI

#### MEDIDAS DE LA FIBRA

LONG. MECHA (cm) 10

# FICHA TÉCNICA DE CAMÉLIDOS

## REGISTRO INDIVIDUAL

### REGISTRO INDIVIDUAL

#### DATOS GENERALES

DISTINCIÓN HONORÍFICA:	CAMPEÓN MACHO TIPO/RAZA HUACAYA
DEPARTAMENTO:	ORURO
ESPECIE:	ALPACA
TIPO/RAZA:	HUACAYA
SEXO:	MACHO
COLOR:	BLANCO
CATEGORÍA DE EDAD:	B
Nº DE REGISTRO:	58



#### MEDIDAS ZOOMÉTRICAS

PESO VIVO (kg)	59,5
ALTURA A LA CRUZ (cm)	86
LONG. DE CUERPO (cm)	83
PERIMETRO TORÁCICO (cm)	90

#### PRODUCTOR

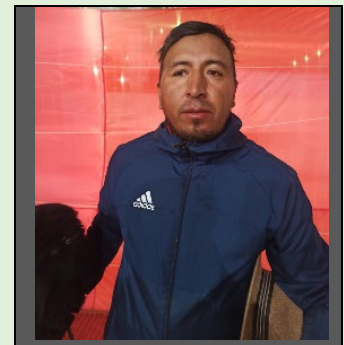

WILFREDO CHAMBI

PROPIETARIO:

#### MEDIDAS DE LA FIBRA

LONG. MECHA (cm) 12



# FICHA TÉCNICA DE CAMÉLIDOS

## REGISTRO INDIVIDUAL

### REGISTRO INDIVIDUAL

#### DATOS GENERALES

DISTINCIÓN HONORÍFICA:	CAMPEÓN MACHO RESERVADO
DEPARTAMENTO:	LA PAZ
ESPECIE:	ALPACA
TIPO/RAZA:	HUACAYA
SEXO:	MACHO
COLOR:	BLANCO
CATEGORÍA DE EDAD:	D
Nº DE REGISTRO:	106



#### MEDIDAS ZOOMÉTRICAS

PESO VIVO (kg)	57,5
ALTURA A LA CRUZ (cm)	88
LONG. DE CUERPO (cm)	90
PERIMETRO TORÁCICO (cm)	94

#### PRODUCTOR

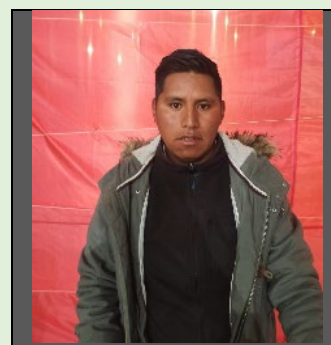

PROPIETARIO:

MOISES CASILLA

#### MEDIDAS DE LA FIBRA

LONG. MECHA (cm)



ESTADO PLURINACIONAL DE  
BOLIVIA



# FICHA TÉCNICA DE CAMÉLIDOS REGISTRO INDIVIDUAL

# Campeones categoria Alpacas (Surri)



# FICHA TÉCNICA DE CAMÉLIDOS

## REGISTRO INDIVIDUAL

### REGISTRO INDIVIDUAL

#### DATOS GENERALES

**DISTINCIÓN HONORÍFICA:** CAMPEÓN JUNIOR

**DEPARTAMENTO:** LA PAZ

**ESPECIE:** ALPACA

**TIPO/RAZA:** SURI

**SEXO:** HEMBRA

**COLOR:** BLANCO

**CATEGORÍA DE EDAD:** B

**Nº DE REGISTRO:** 116



#### MEDIDAS ZOOMÉTRICAS

**PESO VIVO (kg)** 57,5

**ALTURA A LA CRUZ (cm)** 81

**LONG. DE CUERPO (cm)** 90

**PERIMETRO TORÁCICO (cm)** 93

#### PRODUCTOR



PROPIETARIO:

TOMASA HILARI

#### MEDIDAS DE LA FIBRA

**LONG. MECHA (cm)** 31



# FICHA TÉCNICA DE CAMÉLIDOS

## REGISTRO INDIVIDUAL

### REGISTRO INDIVIDUAL

#### DATOS GENERALES

DISTINCIÓN HONORÍFICA:	CAMPEÓN JUNIOR RESERVADO
DEPARTAMENTO:	LA PAZ
ESPECIE:	ALPACA
TIPO/RAZA:	SURI
SEXO:	HEMBRA
COLOR:	BLANCO
CATEGORÍA DE EDAD:	A
Nº DE REGISTRO:	110



#### MEDIDAS ZOOMÉTRICAS

PESO VIVO (kg)	33,6
ALTURA A LA CRUZ (cm)	78
LONG. DE CUERPO (cm)	75
PERIMETRO TORÁCICO (cm)	79

#### PRODUCTOR

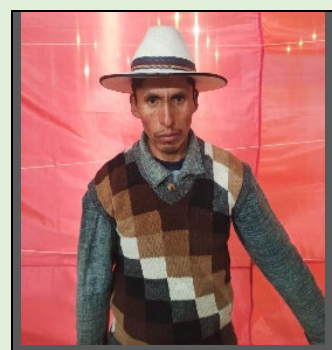

PROPIETARIO:

JAIME HILARIO

#### MEDIDAS DE LA FIBRA

LONG. MECHA (cm) 26

# FICHA TÉCNICA DE CAMÉLIDOS

## REGISTRO INDIVIDUAL

### REGISTRO INDIVIDUAL

#### DATOS GENERALES

DISTINCIÓN HONORÍFICA:	CAMPEÓN SENIOR
DEPARTAMENTO:	LA PAZ
ESPECIE:	ALPACA
TIPO/RAZA:	SURI
SEXO:	HEMBRA
COLOR:	BLANCO
CATEGORÍA DE EDAD:	C
Nº DE REGISTRO:	115



#### MEDIDAS ZOOMÉTRICAS

PESO VIVO (kg)	59,5
ALTURA A LA CRUZ (cm)	81
LONG. DE CUERPO (cm)	83
PERIMETRO TORÁCICO (cm)	97

#### PRODUCTOR



PROPIETARIO:

ROSA CONDORI

#### MEDIDAS DE LA FIBRA

LONG. MECHA (cm) 29

# FICHA TÉCNICA DE CAMÉLIDOS

## REGISTRO INDIVIDUAL

### REGISTRO INDIVIDUAL

#### DATOS GENERALES

DISTINCIÓN HONORÍFICA:	CAMPEÓN SENIOR RESERVADO
DEPARTAMENTO:	ORURO
ESPECIE:	ALPACA
TIPO/RAZA:	SURI
SEXO:	HEMBRA
COLOR:	BLANCO
CATEGORÍA DE EDAD:	C
Nº DE REGISTRO:	47



#### MEDIDAS ZOOMÉTRICAS

PESO VIVO (kg)	69,5
ALTURA A LA CRUZ (cm)	89
LONG. DE CUERPO (cm)	85
PERIMETRO TORÁCICO (cm)	105

#### PRODUCTOR



PROPIETARIO:

CARLOS CRISPIN

#### MEDIDAS DE LA FIBRA

LONG. MECHA (cm) 36



# FICHA TÉCNICA DE CAMÉLIDOS

## REGISTRO INDIVIDUAL

### REGISTRO INDIVIDUAL

#### DATOS GENERALES

DISTINCIÓN HONORÍFICA:	CAMPEÓN HEMBRA TIPO/RAZA SURI
DEPARTAMENTO:	LA PAZ
ESPECIE:	ALPACA
TIPO/RAZA:	SURI
SEXO:	HEMBRA
COLOR:	BLANCO
CATEGORÍA DE EDAD:	B
Nº DE REGISTRO:	116



#### MEDIDAS ZOOMÉTRICAS

PESO VIVO (kg)	57,5
ALTURA A LA CRUZ (cm)	81
LONG. DE CUERPO (cm)	90
PERIMETRO TORÁCICO (cm)	93

#### PRODUCTOR

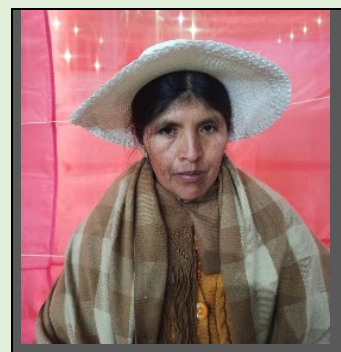

PROPIETARIO:

TOMASA HILARI

#### MEDIDAS DE LA FIBRA

LONG. MECHA (cm) 31

# FICHA TÉCNICA DE CAMÉLIDOS

## REGISTRO INDIVIDUAL

### REGISTRO INDIVIDUAL

#### DATOS GENERALES

**DISTINCIÓN HONORÍFICA:** CAMPEÓN HEMBRA RESERVADO

**DEPARTAMENTO:** LA PAZ

**ESPECIE:** ALPACA

**TIPO/RAZA:** SURI

**SEXO:** HEMBRA

**COLOR:** BLANCO

**CATEGORÍA DE EDAD:** C

**Nº DE REGISTRO:** 115



#### MEDIDAS ZOOMÉTRICAS

**PESO VIVO (kg)** 59,5

**ALTURA A LA CRUZ (cm)** 81

**LONG. DE CUERPO (cm)** 83

**PERIMETRO TORÁCICO (cm)** 97

#### PRODUCTOR

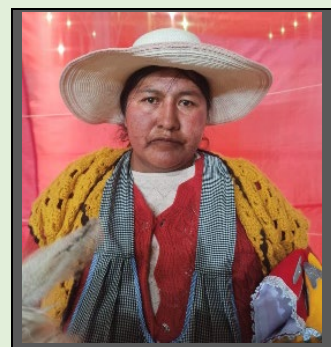

PROPIETARIO:

ROSA CONDORI

#### MEDIDAS DE LA FIBRA

**LONG. MECHA (cm)** 29

# FICHA TÉCNICA DE CAMÉLIDOS

## REGISTRO INDIVIDUAL

### REGISTRO INDIVIDUAL

#### DATOS GENERALES

DISTINCIÓN HONORÍFICA:	CAMPEÓN JUNIOR
DEPARTAMENTO:	LA PAZ
ESPECIE:	ALPACA
TIPO/RAZA:	SURI
SEXO:	MACHO
COLOR:	BLANCO
CATEGORÍA DE EDAD:	B
Nº DE REGISTRO:	111



#### MEDIDAS ZOOMÉTRICAS

PESO VIVO (kg)	59
ALTURA A LA CRUZ (cm)	85
LONG. DE CUERPO (cm)	83
PERIMETRO TORÁCICO (cm)	93

#### PRODUCTOR

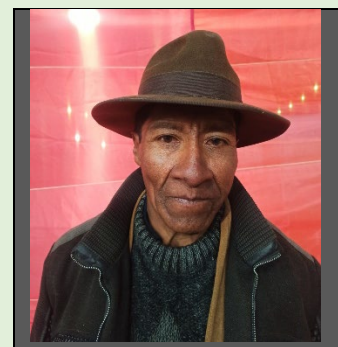

PROPIETARIO:

HONORATO BARRERA

#### MEDIDAS DE LA FIBRA

LONG. MECHA (cm) 36



# FICHA TÉCNICA DE CAMÉLIDOS

## REGISTRO INDIVIDUAL

### REGISTRO INDIVIDUAL

#### DATOS GENERALES

DISTINCIÓN HONORÍFICA:	CAMPEÓN JUNIOR RESERVADO
DEPARTAMENTO:	ORURO
ESPECIE:	ALPACA
TIPO/RAZA:	SURI
SEXO:	MACHO
COLOR:	BLANCO
CATEGORÍA DE EDAD:	A
Nº DE REGISTRO:	50



#### MEDIDAS ZOOMÉTRICAS

PESO VIVO (kg)	33,4
ALTURA A LA CRUZ (cm)	76
LONG. DE CUERPO (cm)	73
PERIMETRO TORÁCICO (cm)	78

#### PRODUCTOR



PROPIETARIO:

JHONY CHAMBI

#### MEDIDAS DE LA FIBRA

LONG. MECHA (cm) 29